BURONSON - TETSUO HARA

KEN

IL GUERRIERO

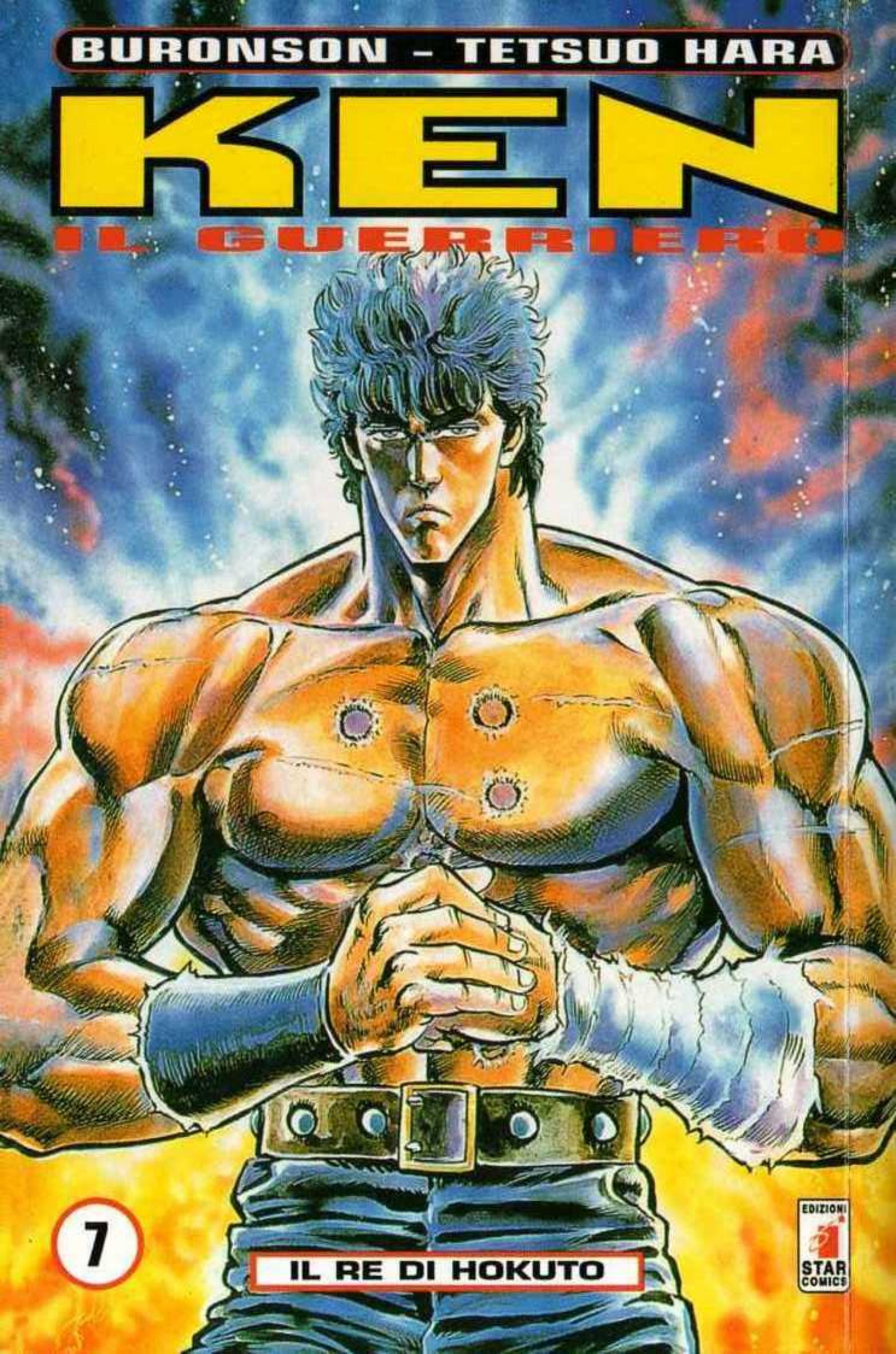

7

IL RE DI HOKUTO

EDIZIONI STAR COMICS

sommario

• KEN IL GUERRIERO •

Memorie	pag. 2
Capitolo DIV: Il cancello della morte	pag. 3
Capitolo DV: La triste scommessa	pag. 25
Capitolo DVI: Tombe senza lapide	pag. 64
Capitolo XDVII: I passi del terrore	pag. 84
Capitolo XDVIII: Il gigante buono	pag. 105
Capitolo XDIX: Il colpo della pietà di Hokuto	pag. 126
Capitolo DX: Sfida agli dei	pag. 148
Capitolo DXI: La stella della morte	pag. 170
L'angolo di Hokuto	pag. 190

credits:

Ken il guerriero di **Buronson e Tetsuo Hara**
Mensile - Anno I - Numero 7 - Luglio 1997
Autorizzazione Tribunale Perugia nr. 34/96 dell'11/10/96

Pubblicazione a cura di:
Kappa Srl, via del Milliario 32, 40133 Bologna
Direttore editoriale e responsabile:
Giovanni Bovini
Progetto editoriale, linea grafica e supervisione:
Andrea Baricordi, Massimiliano De Giovanni
Andrea Pietroni, Barbara Rossi
Curatore di testata:
Massimiliano De Giovanni
Grafica e impaginazione:
Marco Tamagnini
Corrispondenza con il Giappone e Traduzioni:
CIG - Comunicazioni Italo Giapponesi, Spoleto
Adattamento testi e Proofreading:
Monica Carpino
Adattamento grafico:
Fiorella Sorano, Alcadia Snc
Lettering:
Alcadia Snc
Supervisione tecnica:
Sergio Selvi
Fotocomposizione:
Fotolito Felsinea - S. Lazzaro (BO)
Editore:
Edizioni Star Comics Strada Selvette 1bis/1, Bosco (PG)
Stampa:
Grafiche Bovini - Bosco (PG)
Distributore per le edicole:
CDM Spa - Centro Diffusione Media, v.le Borghi 172, 00144 Roma - Tel. (06) 5291419

Copyright: HOKUTO NO KEN
© 1983 by BURONSON, TETSUO HARA
First published in Japan in 1983 by SHUEISHA Inc., Tokyo. Italian translation rights in Italy arranged by SHUEISHA Inc. Tutti i diritti sono riservati. Gli episodi sono riprodotti con il permesso della casa editrice Shueisha. © Shueisha e Edizioni Star Comics Srl per le parti in lingua italiana. La versione in lingua italiana è pubblicata dalle Edizioni Star Comics dietro licenza della Shueisha, adattata con il benestare dell'autore.

memorie

Il nostro pianeta è avvolto dalle fiamme di una guerra nucleare. Gli oceani evaporano, la terra inaridita si squarcia, sembra che tutte le specie esistenti siano estinte... Tutte eccetto una: la razza umana! In questo desolato scenario si muove Kenshiro, un misterioso individuo apparentemente privo di meta. Stanco e assetato, il giovane viene sorpreso e catturato da un branco di contadini che lo imprigionano credendolo un predone. In carcere Ken conosce Burt, un ragazzo abituato a vivere di espedienti, e la piccola Lynn, loro carceriera. La situazione di Lynn, che ha perso la voce a causa dello shock di vedere sterminata la propria famiglia, impietosisce Ken che, ponendo le mani sul capo della piccola, afferma di averla guarita. Il capo del villaggio riconosce in Kenshiro un esponente della sacra scuola di Hokuto per via delle sette cicatrici impresse sul suo torace e rappresentanti l'Orsa Maggiore. Il vecchio inizia così a narrare la storia della sacra arte di Hokuto, una micidiale tecnica di combattimento che permette di far esplodere l'avversario dall'interno del corpo. Quando il villaggio viene attaccato da una banda di predoni, Ken mette la sua forza al servizio dei più deboli, e una volta sconfitti gli avversari riprende il suo cammino seguito da Burt. Il viaggio porta i due fino alle porte della Croce del Sud, quartier generale di Shin. L'uomo, che in un vicino passato aveva costretto la bella Julia a rinunciare all'amore di Ken per lui, ingaggia un duello disperato con il nostro eroe: sul punto di morte, Shin rivela a Ken come l'amata sia da tempo morta. Con la rabbia nel cuore, Ken riprende il suo cammino, e lungo la strada incontra Rei: il guerriero della Sacra Scuola di Nanto è alla ricerca dell'uomo dalle sette stelle che ha tolto la vista alla sorella Aily. Dopo aver guarito la ragazza, Ken rivela a Rei il nome dell'uomo: l'usurpatore è in realtà Jagger, suo fratellastro. Assieme alla bella Mamiya, di cui Rei è innamorato, i nostri eroi partono alla ricerca di vendetta e, trovato l'avversario, lo uccidono senza pietà. I tre si mettono così sulle tracce di Toki e Raoul, i due fratellastri maggiori di Ken: il primo è prigioniero a Cassandra, la città dei demoni urlanti, mentre il secondo si è da tempo proclamato Re di Hokuto e domina incontrastato nelle sue terre martoriate. Dopo aver liberato Toki, Ken si prepara allo scontro finale con Raoul...

北斗の拳
ZUM
IL CANCELLO DELLA MORTE
WISSH
PA
VRRR
VRRR
GOOONG

IL CANCELLO DELLA MORTE

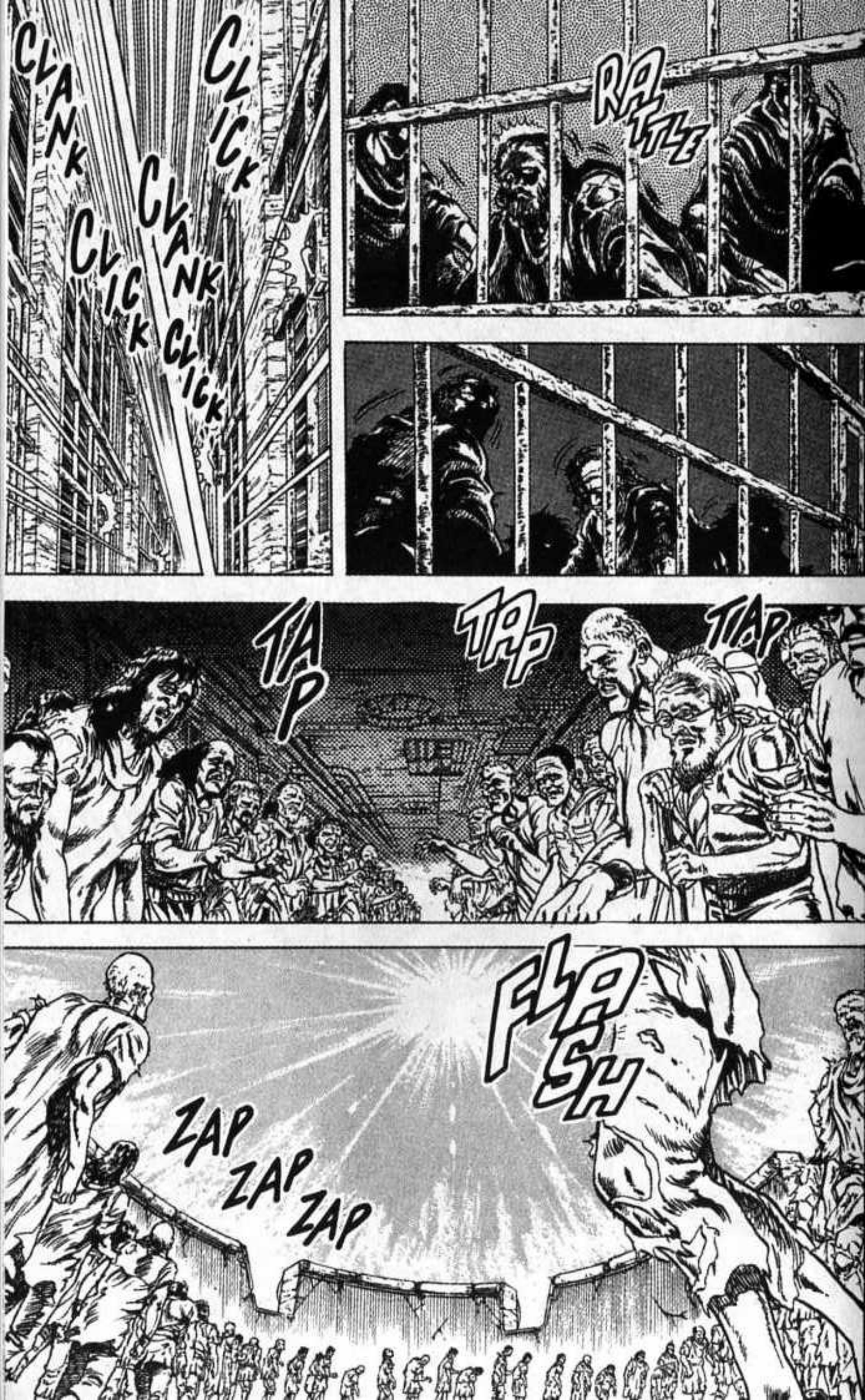
CLANK
CLICK
CLANK
CLICK
CLANK
CLICK
RATTLE
TAP
TAP
TAP
ZAP
ZAP
ZAP
FLASH

FRUST
AH
AH
AH!
SWISH
WISH WISH
FROOSH
STUMP
AAARGH!
SSWISSH
SWISH
PANT!
PANT!

WRASH
WRASH

ZWISSH
AAAH!
TUTTI COLORO CHE VIVONO A CASSANDRA, COMPRESO QUESTO INSETTO...
SCRIIK
AAH!
PERCIO' VI CONCEDO DI USCIRE ALLA LUCE DEL SOLE! MI DOVRETE RINGRAZIARE!
OGGI MI SENTO VERAMENTE DI BUON UMORE!
EH EH EH... COLUI CHE MI VUOLE SFIDARE VENGA PURE! NESSUNO SARA' IN GRADO DI DISTRUGGERE LA LEGGENDA DI CASSANDRA!
WRASH
UH...!
WRASH
SCRATCH
STUMP
...NON POSSONO USCIRE DI QUI! QUESTA E' LA LEGGENDA DI CASSANDRA!
SCRIIK

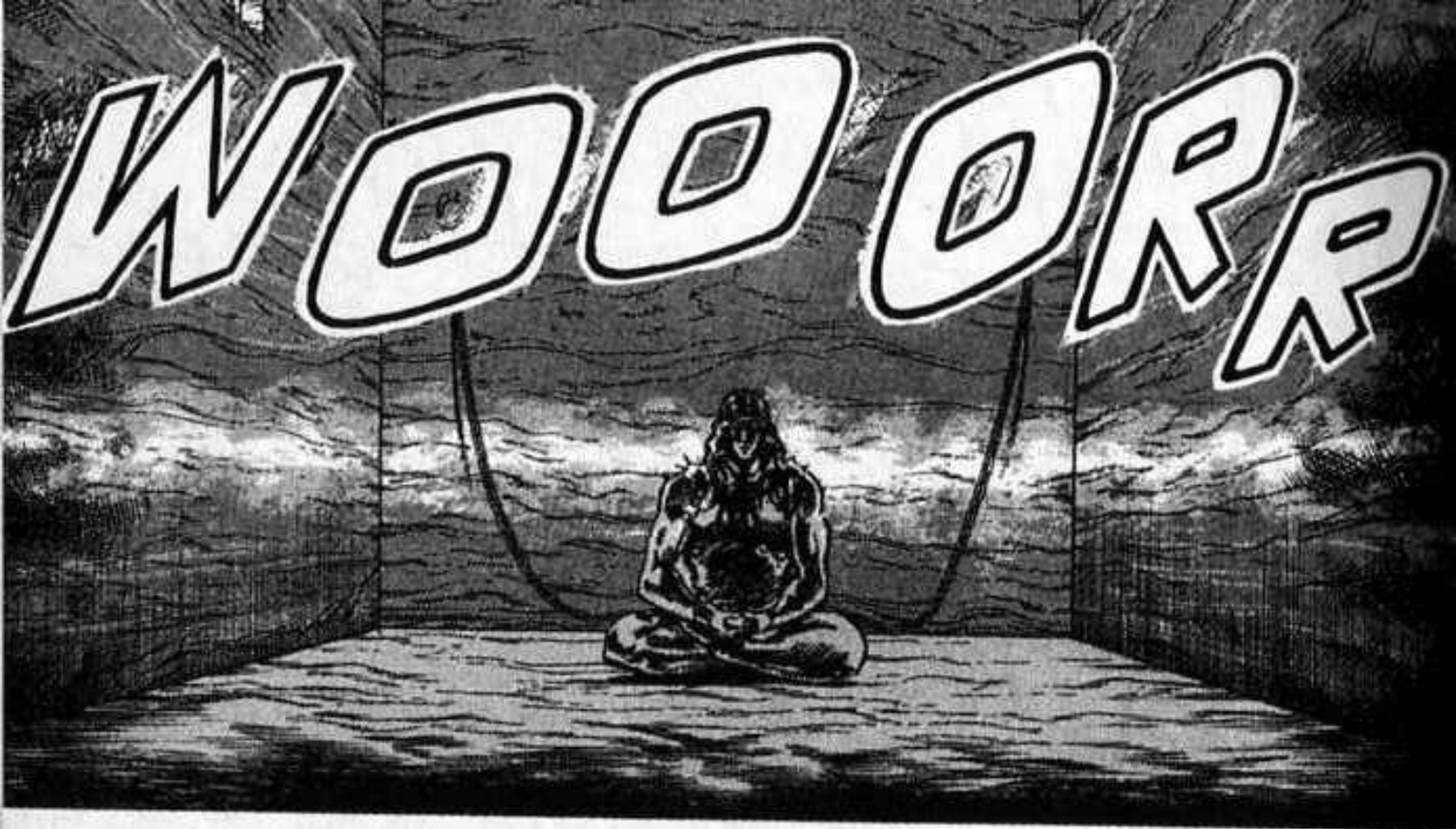
WOOORR

EH... E' ARRIVA-TO...

QU... QUEL-LO E'...

WOOOR
P-PRESTO, VA' A INFOR-MARE IL CAPO-CARCE-RIERE!

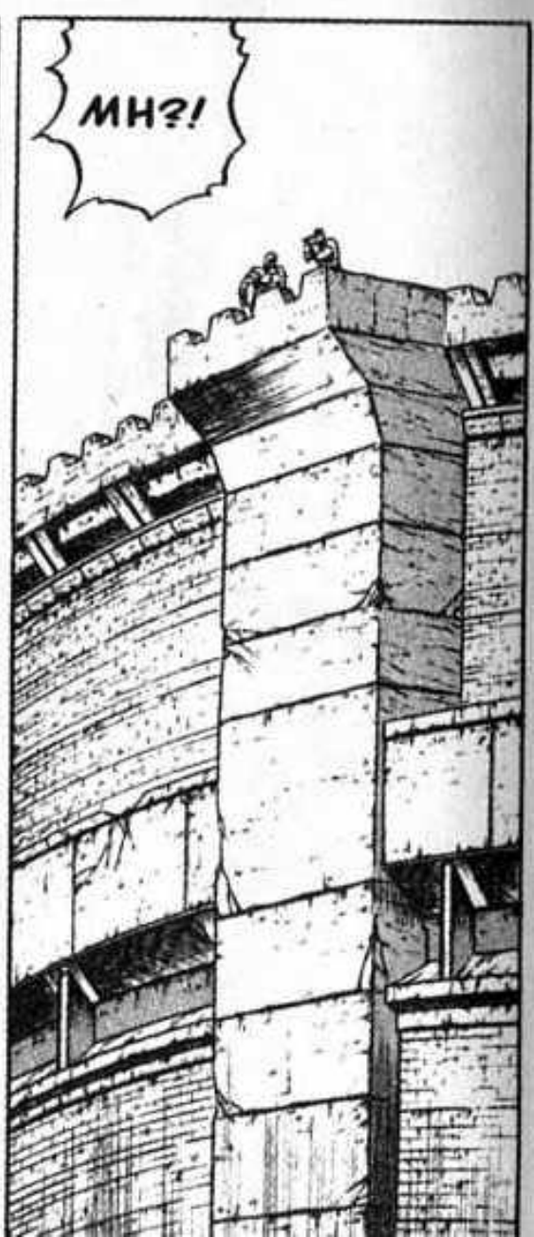
MH?!

WOO OOR
C-CAPO-CARCE-RIERE!
KENSHIRO, QUELLO CHE HA BATTUTO AMIBA, SI STA DIRIGENDO QUI CON ALTRE DUE PERSONE!
ZAP
ZAP

IL MIO PIACERE E' INSEGNARE COSA SIA IL TERRORE A COLORO CHE NON LO CONOSCONO...
AH AH AH! E' ARRIVATO, DUNQUE! CHE SFIDANTE TEMERARIO!
WORR
WOOR

INSEGNATE VOI PER PRIMI COS'E' IL TERRORE DELL'INCROLLABILE CASSANDRA!
RAIGA! FUGA! ANDATE!

WOOOR

WAAAAAA
MA...
ZA SH
WOOOR
N-NON CI SARANNO PROBLEMI SE PASSIAMO DAL PORTONE PRINCIPALE...? COSA DIAVOLO PASSA PER LA MENTE DI KEN...?

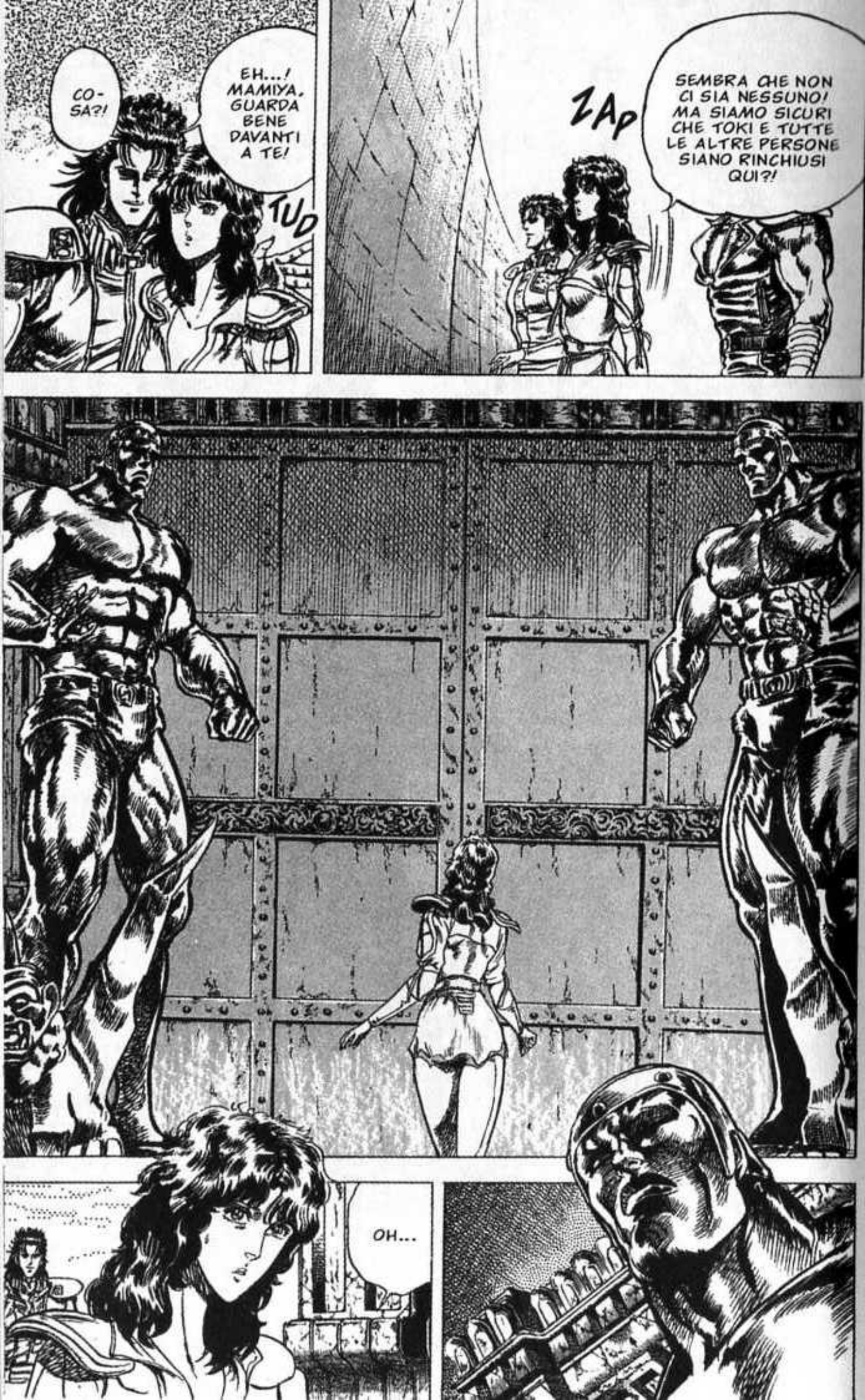
CO-SA?!
EH...! MAMIYA, GUARDA BENE DAVANTI A TE!
TUD
ZAP
SEMBRA CHE NON CI SIA NESSUNO! MA SIAMO SICURI CHE TOKI E TUTTE LE ALTRE PERSONE SIANO RINCHIUSI QUI?!
OH...

EH EH EH... SE NON CI FOSSIMO STATI NOI, SARESTI GIÀ MORTA.
R-REI!
THUMP
GASP!
PLICK

SARÒ IL VOSTRO AVVERSARIO!
EHI! PERCHÈ VE NE STATE LÌ IMPALATI? PROVATE A FARVI SOTTO!

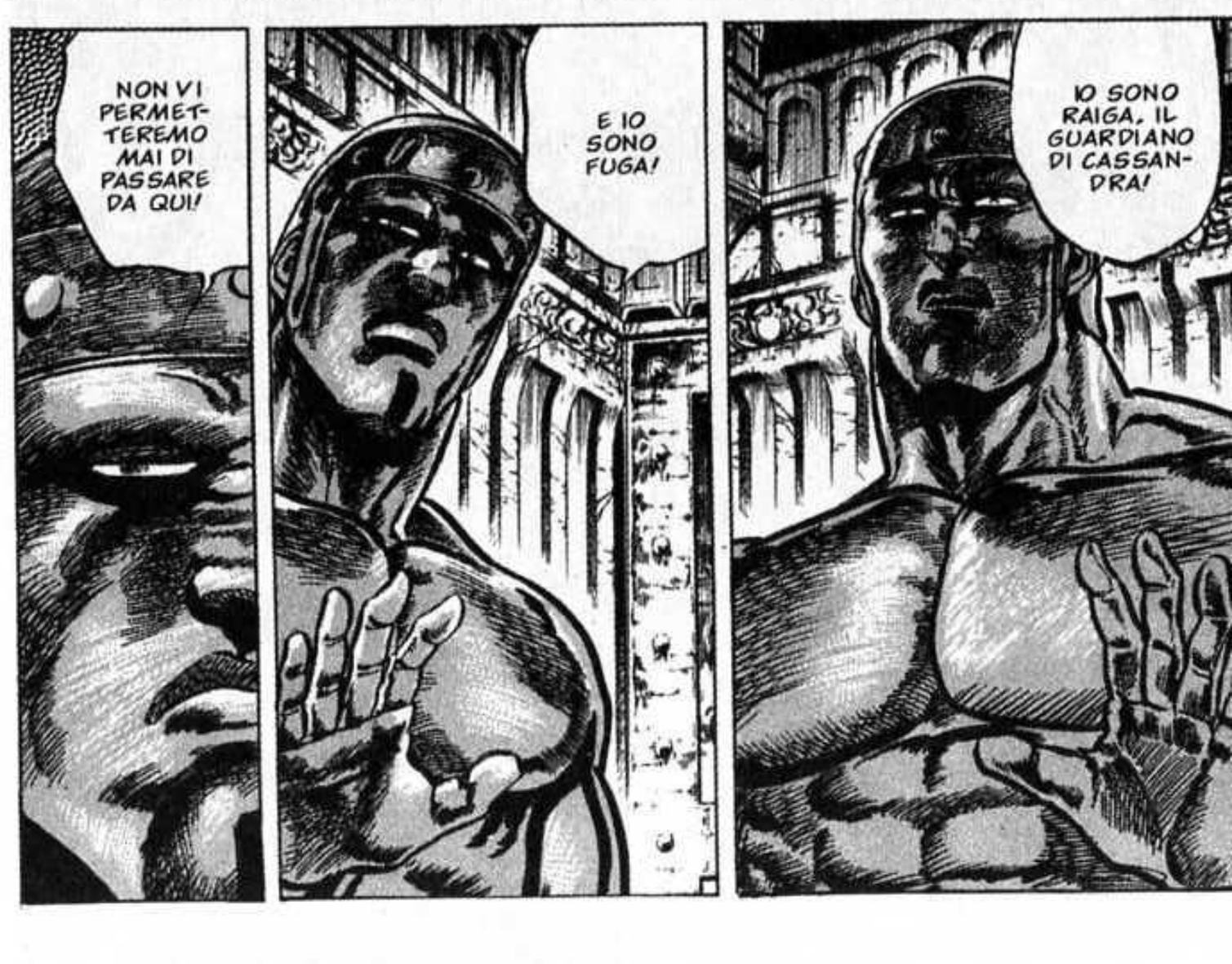
NON VI PERMETTEREMO MAI DI PASSARE DA QUI!
E IO SONO FUGA!
IO SONO RAIGA, IL GUARDIANO DI CASSANDRA!

SWISH
EH?!
QU-QUE-STO È...!
SWISH
DWRASH
ING
?!

QUESTI DUE HANNO NELLE MANI QUALCOSA DI STRANO!
SPLAT
URGH!
ZA ZA SH
WOOOR
E' UNA TECNICA CHE SOLTANTO DUE PERSONE CHE HANNO LO STESSO SANGUE, GLI STESSI MUSCOLI E LA STESSA SENSIBILITA' POSSONO ACQUISIRE!
PUGNO FULMINANTE DEL VENTO DELLE DUE DIVINITA'!
ZAP
FATTI DA PARTE!
PAT
UH....! SEMBRANO PROPRIO FORTI... BENE!

UH UH...!
SE NON CI FATE PASSARE, VI TOCCHERÀ MORIRE!
SCRICK
SCROCK
ORMAI, TUTTE LE PERSONE SONO SOTTO IL DOMINIO DELLA MORTE!
PER NOI UOMINI DI CASSANDRA LE TUE PAROLE NON RAPPRESENTANO NESSUNA MINACCIA!
...TROVERÀ SOLTANTO LA MORTE!
SWI SSH
CHIUNQUE OSERÀ APRIRE QUESTO CANCELLO...
DW OOOO

WOOOOR
KEN! FA' ATTENZIONE! SE VIENI PRESO TRA QUEI DUE, E' LA FINE!
AH!
COS?!
SWU
TA TA P
TA TA P

SPITT
AH!
SWITT
UH!
IMPOS-SIBILE! E' RIUSCITO A INTU-IRLA!
STUM
STUMP
N-NON E' POSSIBI-LE... LA NOSTRA TECNI-CA...!
UGH!
WRAFT
UH!

SMET-
TETE-
LA!
...VEDO
TRISTEZ-
ZA.
PIU'
CHE
OSTI-
LITA'...
?!
P-
PERCHE'
NON CI
UCCIDI?!

GLI E' BASTATO UN SOLO SCONTRO PER CAPIRE TUTTO DI NOI...
I VOSTRI OCCHI SONO COLMI DI TRISTEZZA!
UH...! IMMAGINO CHE SIATE STATI COSTRETTI A FARE I GUARDIANI PER QUALCUNO TENUTO IN OSTAGGIO.
WOOOR
AH!

MA... COSA STANNO FACENDO?! QUEI DUE STANNO CERCANDO DI APRIRE IL CANCELLO!
SCRIK
TENETELO FERMO!
SCRAK
BAM
SCRIK
CRRR
BRKK
GHH!
AAH!
HII!
CRACK

BLAM
...E RESTITUIRE LUCE E VITA A TUTTI COLORO CHE VIVONO QUI, NOI COMPRESI!
CONTIAMO SU DI TE! FORSE TU PUOI DISTRUGGERE LA LEGGENDA DI CASSANDRA...
LASCIATE APERTO QUESTO PORTONE! NON DOVRÀ MAI PIU' RICHIUDERSI!

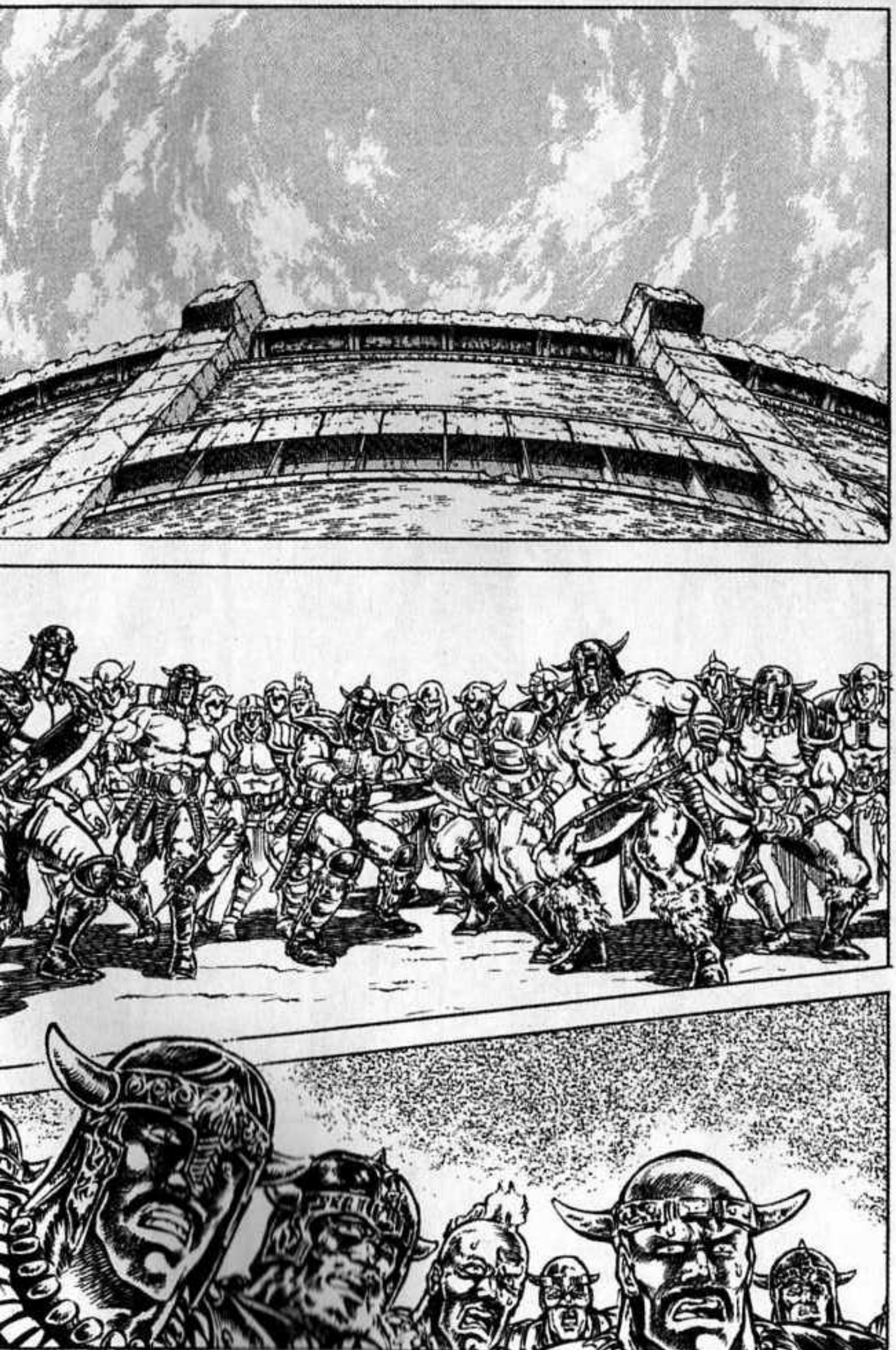

WOOR

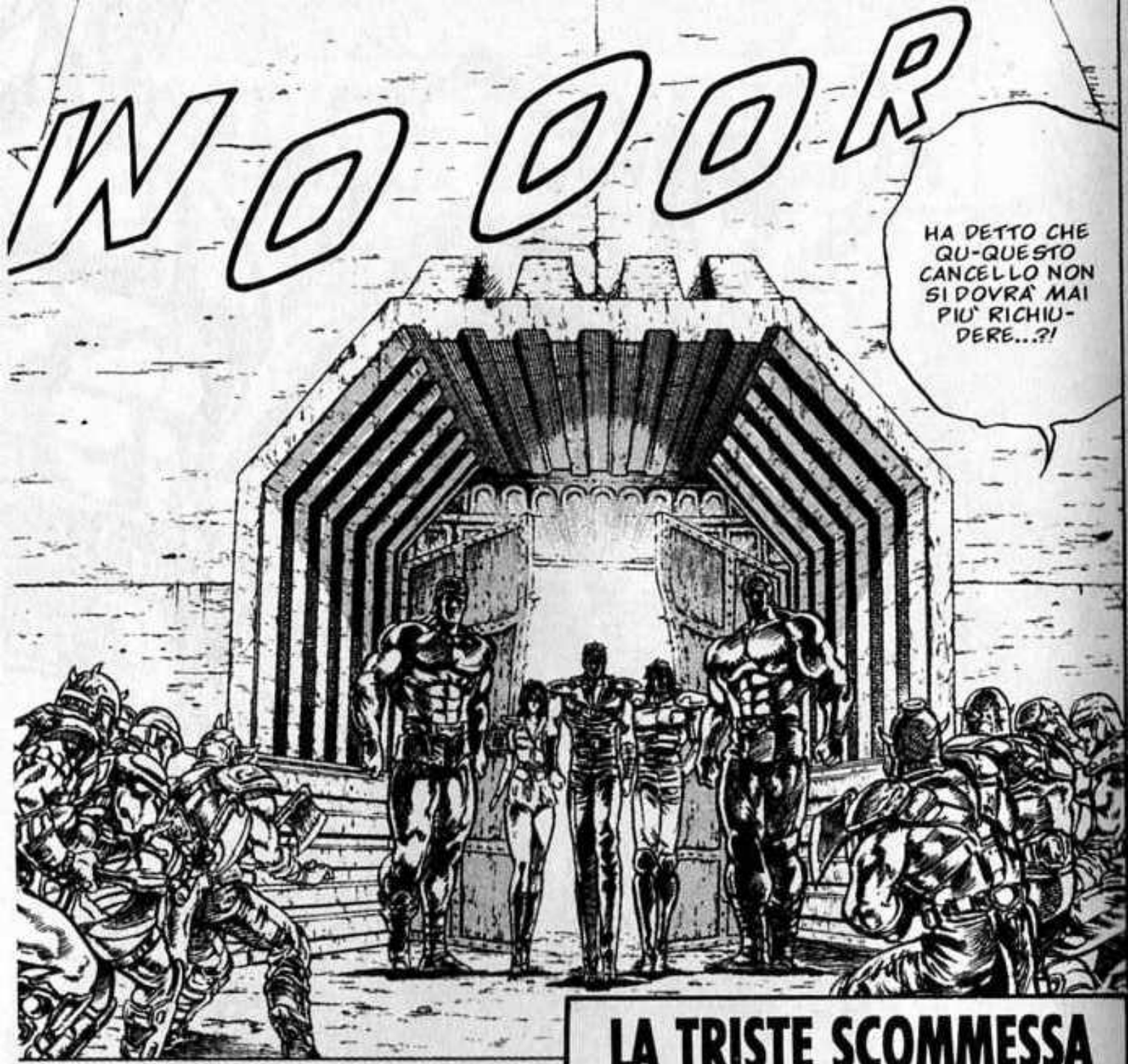

LA TRISTE SCOMMESSA

LA TRISTE SCOMMESSA

HMM... VA BENE! SU CHI SCOMMETTI? NATURALMENTE SUL CAPOCARCERIERE...
EHI! PERCHE' NON SCOMMETTIAMO UNA CENA SULLO SCONTRO?
EH EH...! CHE IMBECILLE! NON E' POSSIBILE VINCERE CONTRO IL CAPOCARCERIERE!
...
EH? EHI, TU...!
ZAP
NO... IO SCOMMETTO SU QUEL-L'UOMO!
SSREEK
EH EH...!
CLANK

SWISS
ECCO IL SIGNOR UIGHUR, IL CAPO-CARCE-RIERE!
GWISH
AVANTI, FORZA! AH AH AH!

EH EH EH...!
COME HAI OSATO METTERE PIEDE SU QUESTA TERRA, KENSHIRO?! MI MERAVIGLIO DEL FATTO CHE SEI ENTRATO DI TUA SPONTANEA VOLONTÀ A CASSANDRA, LA CITTÀ DOVE GEMONO I DEMONI...
IL TUO CORAGGIO È PROPRIO LODEVOLE!
WOOOOOR
HEH!
IO NON CONOSCO LA PAROLA IMPRUDENZA!

PER COMINCIARE, TE NE DO UN ASSAGGIO!
SNAP
QUESTO PERCHE' TU NON HAI ANCORA ASSAPORATO IL TERRORE!
E QUI, PER LA PRIMA VOLTA DA QUANDO SEI NATO, NE PROVERAI L'EBBREZZA!
UUH!
AH!
MI-TSU!
F-FRA-TELLI!
RAIGA E FUGA! LO SAPETE BENE ANCHE VOI, VERO?! LA COLPA PER AVER ABBANDONATO L'ORGOGLIO E IL DOVERE DI ESSERE GUARDIANI DI CASSANDRA E' MOLTO GRAVE!
CLARR
CLARR

WRASH WRASH
COS?!
FIII
EH EH EH... L'OSTAGGIO CHE MI È SERVITO PER FARVI DIVENTARE GUARDIANI ORA NON SERVE PIÙ... LO DARÒ IN PASTO AL MIO ANIMALETTO...
WRASH
WRASH

ZIP
UGH!
GREEK
WRASH WRASH
AAARGH!
WRASH WRASH
FRA-TEL-LI!
RIP
SCRUNCH
SCRUNCH
AUH!
AARGH! AARGH!
SCRUNCH

LO CAPISCI, VERO, MITSU?! FINALMENTE E' APPARSO IL SALVATORE CHE TUTTI NOI ASPETTAVAMO!
M-MITSU, PERDONACI! TU MUORI PER RIDARE ALLA GENTE DI CASSANDRA UNA NUOVA VITA!
AH AH AH AH! CHI DISUBBIDISCE A ME, DOVRA' ASSAPORARE LE PENE DELL'INFERNO!
!
AH!
ANCHE NOI CI VERREMO PRESTO!
ASPETTACI ALL'INFERNO!

WIP
MI-
TSU...
WRASH
WRASH
WRASH
SIAMO STATI NOI A PUNTARE TUTTO SU DI TE!
TU NON DOVRESTI AFFLIG-GERTI PER QUESTO.

BRILL
WRASH
WRASH
WOOR
SWISH
STOCK

SPLAT
FLAP FLAP
SSSHHRR
CRIEK
PRIMA VI FARO' CAMBIARE IDEA SU QUEL-L'UOMO... POI GIU-STIZIERO' LUI CON COMODO!
SSSHHRR
HO CAMBIATO IDEA... NON E' INTERESSANTE UCCIDERE CHI E' PRONTO A SACRIFICARSI!

ASSAPORATE IL GUSTO DI VEDER MUTARE LA VOSTRA SPERANZA IN DISPERAZIONE!
SWISSH
SWISSH
ZASH
ZWH

CO-SA?!
HAI SOLO QUESTO DA DIRCI...? SU, VIENI AVANTI!
GNIK GNIK
SWISSH
PREN-DI QUE-STA!
FRUSSS
SWISH
GRRR!
SWISH
DOPPIA FRUSTA FLUT-TUANTE DEL MONTE TAI-SHAN!

SW
SSH
SCRAACH
FRUST
FRUST

LA VELOCITÀ DELLA FRUSTA È TALMENTE ELEVATA CHE GLI OCCHI UMANI NON POSSONO VEDERLA. È PROPRIO UN GRANDE ESPERTO!
AAH!

FRUST
FRUST
SWISSH
COM'È IL SAPORE DEL TERRORE? AH AH AH!
AH AH AH AH! NON RIESCI NEMMENO A CAPIRE DOVE VOLA LA MIA FRUSTA!
SWISSH

SWISH
FRUST
SWISH
SWISH
SWISH
E ORA, IL COLPO DI GRAZIA!
SS W
WOOP

SWISSSSHH
EH?!
STUMP
AH?!
UGH!
FRUST
AGH!
SCROCK
GRR...!
CRASP
GRR...

QU-QUANDO HAI AN-NODATO LE CIME DELLE FRU-STE?!
CO-SA?!
UGH!
SBRUMB
BENE, ADESSO TI FACCIO ASSAGGIARE IO IL VERO SAPORE DEL TERRORE!
QUESTO SAREBBE IL TERRORE DI CUI PAR-LAVI...?
SC
ROCK
GIASH
EHI!

SLROLK
CROCK
CRACK

LE TOMBE DEI SALVATORI

WOOOA
NON CI POSSO CREDERE! L-L'HAI VISTO?!
NO... PER NIENTE...!
QUANDO LE HA ANNODATE?!

OR
M-MA CHI È?!
GUARDATE LE FRUSTE DEL CAPO-CARCERIERE!

SSW!!

NE HO FIN SOPRA I CAPELLI DI UOMINI COSÌ STUPIDI!
EH EH EH...

...CONFIDIAMO IN QUEL-L'UOMO!
ANCHE NOI...

LA FORZA DI UIGHUR È MAGGIORE. CHISSÀ SE RIUSCIRÀ...

SSSH

SSSH
SSW!!

UH?!
RATTLE
MMH... UH UH UH!
GRATT
GRATT
GRATT
AAAH!
BLA
BLA

CO-SA?!
A SECONDA DEL NUMERO DI PELI CHE IL CAPOCARCERIERE SI STRAPPA DALLA BARBA, DECIDERÀ QUALI DETENUTI GIUSTIZIARE!

C-COMINCIA IL RITO DEL TERRORE!
COSA SUC-CEDE?

UGH!

UNO... DUE... TRE... QUATTRO... CINQUE...
BRAT
PORTATEMI I DETENUTI DELLA QUINTA CELLA!
LA QUINTA CELLA!
?!
CREEEEK
HI HI HI! NON FATE I BAMBINI!
WOOOR
NOOO! AIUTO!
AARGH!

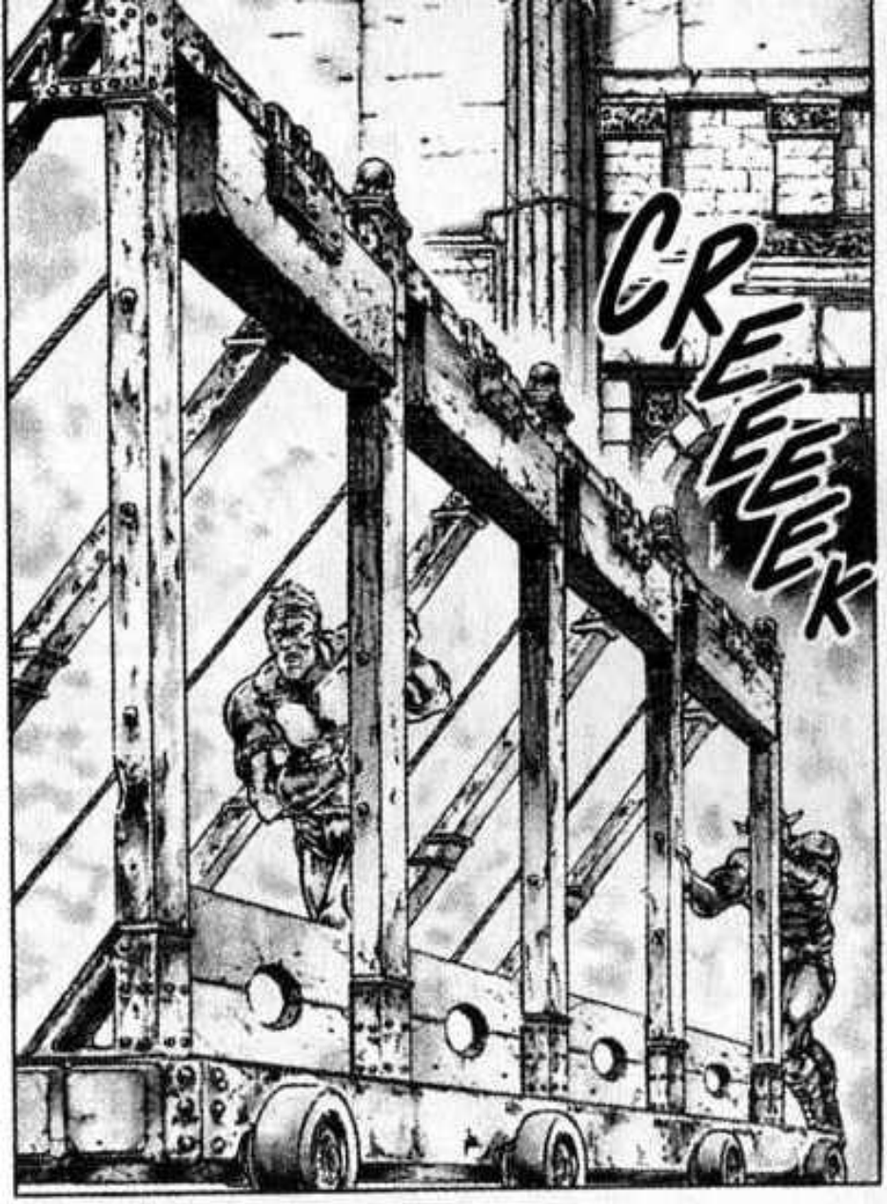
CREEEEK

AH!
C-CHE COSA VOGLIO-NO FA-RE...?

EH?!

AAAH! PERCHÈ PROPRIO NOI...?!
NOI NON C'EN-TRIAMO NULLA! SMETTE-TELA! AAAH!
CLANK
CLUNK

IL PATI-BOLO DI PIETRA!

CO-SA?!
UH UH UH... COMBATTERE SOLTANTO E' NOIOSO!
FARO' IN MODO CHE ANCHE QUESTI UOMINI PUNTINO SU DI TE!
ZA ZAP
FERMATI!
SIAMO STATI NOI A PUNTARE SU QUEST'UOMO!
PRENDIAMO NOI IL LORO POSTO!
COSA DITE?! NON SENTO!
E' DIVERTENTE PROPRIO PERCHE' SI TROVANO A DOVER METTERE IN GIOCO LA LORO VITA MALVOLENTIERI! AH AH AH AH!
GUARDATE LAGGIU'!
EH EH... VI PRESENTO I VOSTRI COMPAGNI...
BASTARDO!
GRRR!

...ASSIEME AI DETENUTI CHE HO GIUSTIZIATO CON IL GIOCHETTO DELLA BARBA!
IN QUELLE TOMBE SONO SEPOLTI QUEGLI STUPIDI INSOLENTI CHE HANNO SFIDATO IL SIGNOR UIGHUR CREDENDO DI ESSERE I SALVATORI...
WOOOOF
PUOI FARTI UCCIDERE SENZA PREOCCUPARTI DI NULLA! AH AH AH!
EH EH...! ANCHE L'AMPLIAMENTO DI QUESTO CIMITERO SERVE A FAR VIVERE LA MIA LEGGENDA E QUELLA DI CASSANDRA!
RIPENSANDOCI ORA, ERANO TUTTI DEI POVERETTI!
HO GIÀ PREPARATO ANCHE LA TUA TOMBA!

QUELLA TOMBA E' ABBASTANZA GRANDE?
WOOORRR
EH?
COSA VUOI DIRE?!
ALLORA CERCHERO' DI PIEGARTI IL PIU' POSSIBILE.
SARAI TU A ENTRARE IN QUELLA TOMBA!
ANCORA NON CAPISCI?
CHE COSA STAI DICENDO?! PAZZO!
EH?!

CRIIK
QU-QUAN-TO...
VLAM
CO-SA?!
...INSO-LENTE!
STAP
...SEI ...
SPONT
WRAT
GRRK!

SPONT
!
WOOOOR
AH
AH
AH
AH!

HEH!
UMM... QUESTA VOLTA SEMBRA CHE NON SI RIESCANO AD ANNODARE...
SWISSH
SWISSH
MILLE FRUSTE FLUTTUANTI DEL MONTE TAI-SHAN!

SWOOSH
SWIIT
SWOOSH
SPONT
AH AH AH! NON SEI POI COSÌ FORTE COME DICEVI!

GRRR

TSK! OSSERVA BENE LA VERA NATURA DI UIGHUR, IL CAPOCARCERIERE DI CASSANDRA!

BAMMM

CRRRR CRRRR CRASP GWOOO

C-CHE COS'È QUELLA POSIZIONE?!

WOOR

NON HO MAI VISTO QUELLA TECNICA DI COMBATTIMENTO!

B-R-R
VIA DELL'ESTREMA SUPREMAZIA MONGOLA!
MM
SPIT SPIT

GARRR
SWISH
BRAT
BRAT
THUMP
K-KEN!

GA
RRR
...
QUANDO NOI, STIRPE GLORIOSA, ABBIAMO CONQUISTATO IL GRANDE CONTINENTE, LA NOSTRA ARMA PIU' POTENTE CONSISTEVA PROPRIO IN QUESTA TECNICA DI COMBATTIMENTO!
EH EH EH... I MIEI ANTENATI ERANO MONGOLI... QUESTA VIA DELL'ESTREMA SUPREMAZIA MONGOLA E' UNA TECNICA DI COMBATTIMENTO CORPO A CORPO TRAMANDATA FIN DALL'ANTICHITA'... PER BATTERE L'AVVERSARIO SI TRASFORMA TUTTO IL CORPO IN UN PROIETTILE, E VI SI SCARICA TUTTA L'ENERGIA!
AAARGH!
AH AH AH!
..TANTO NON AVREBBE LA POSSIBILITA' DI VINCERE IL TERRORE CHE LO ASPETTA DOPO.
EH EH... POTREBBE ANCHE ESSERE SCONFITTO QUI...
CHE IMPRESSIONE NE HAI AVUTO, EH?!
EH EH... SEMBRA CHE LA PARTITA SIA FINITA... ANCHE IL TUO FRATELLINO ORMAI E' FINITO!
WOOORF

OH... CHE BELLA VOCE... OH, COME MI FA SENTIRE BENE!
MMH... NON SENTO... COSA DICI?!
COSA?!
NON È POSSIBILE!
ANCHE VOI SIETE DEI POVERETTI!
FRUSH
FRUSH
FRUSH
MI AIUTI! IO NON C'ENTRO NIENTE!
PER COLPA DI QUELL'IMPUDENTE CHE HA OSATO SFIDARMI, SARETE SACRIFICATI!
UCCIDETELI!
SSW
UGH... GH... GH...
GLOUB
FORZA!
COS?!
EH EH EH EH...!
AAH!

BLAM
AH!
A ESSERE SEPOLTO NELLA TOMBA, SARAI TU!
MI SEMBRAVA DI AVERTELO DETTO!
WOOOK

TOMBE SENZA LAPIDE

KEN...
ZAMM
CO-SA?!

EH?!
ZASH
EHI, CONTI-NUATE!

C-CHE UOMO...!

UH UH UH UH! MALE-DETTI STUPI-DI!

GRRR!
SARA' IL CAPO-CARCERIERE A ENTRARE IN QUESTA TOMBA! MA NON POTRA' FARLO, SE E' COSI' PICCOLA!

GO
THAAA! QUESTA VOLTA TI MANDERÒ PROPRIO DIRITTO ALL'INFERNO!
O
OR
BLINK
WISSH
MH?!
CREDI DI...
ZWAAA

WRAT
WHOO
...PO-
TERMI
SFUGGI-
RE?!
GOONG
SNSH

CRUNK
CRRN
OOOH... CE L'HA FATTA?!
GWA
SWOOSH
...
EHEEEHEH!
EH EH EH... NON SI PUÒ BATTERE IL MIO CORPO IMMORTALE CON QUESTI ESPEDIENTI!

CLANK
ADESSO PREPARERO' UNA MORTE ADATTA A UN DURO COME TE!
EH EH EH... COME IMMAGINAVO, IL MIO PRIMO COLPO HA FATTO CENTRO!
RATTLE
FLAP
AAH!
ZWROOM

AH AH AH AH! HAI VISTO?! NON HAI PIÙ VIE DI FUGA! AH AH HIH HIH!

VA BENE... ABBIAMO GIOCATO AB-BASTANZA!
FLIP

SWOOSH
SSSHHH

SEI DITA! CON QUESTE SEI DITA FERMERÒ LA TUA VIA DELL'ESTREMA SUPREMAZIA MONGOLA!
STOP
VIA DELL'ESTREMA SUPREMAZIA MONGOLA!
GWRAAA
PROVA A FERMARMI!
NON TI PERDONERÒ MAI PER AVERMI INSULTATO IN QUESTO MODO!
PRRRRR

KABOOM

CO-SA?!
C...
STAP

SEI RIUSCITO A FERMARE QUESTI 350 CHILI DI MUSCOLI, MA NON RIUSCIRAI A DISTRUGGERE LA MIA SPALLA PIU' DURA DELL'ACCIAIO!
GRRR!

SCREEK

CRIK
KRUNK

WOOR
GHH!
WOOOR
GRRR! T'INFIL-ZERO COST!
BR AT BR AT BR AT
WOOO!

C-CO-SA?!
FLOORP
SBRAAAP
ZACK
AAARGH!
BLOB
BRIP
BRIP
QUESTA E' LA TECNICA LACERA-ACCIAIO DI HOKUTO! LE MIE DITA POSSONO STRAPPARE PERFINO L'ACCIAIO!
I MUSCOLI DELLA TUA SPALLA SONO ORMAI TUTTI LACERATI! NON POTRAI PIU' USARE LA TUA VIA DELL'ESTREMA SUPREMAZIA MONGOLA!

WRA
COMPLIMENTI! M-MA LA LEGGENDA DI CASSANDRA E' IMMORTALE! TU NON POTRAI MAI ESSERE UN NEMICO DEGNO DI ME!
S-SI VEDE CHE APPARTIENI ALLA SACRA SCUOLA DI HOKUTO. DELLA FAMIGLIA RYU...
AH AH AH AH!
GH GH...
WOOORR
PRENDI QUESTO!
UGH!
BOONG
A!

WOOOO!
SOCK SOCK
ATA-TA-TA-TA!
THUD
SMAACK

ATA TAA!
SBRAAAAM
GHWA!
BRAAMM
BRROOOM
LA TOMBA E' ANCORA TROPPO STRETTA, MA COL TEMPO C'ENTRERAI A PENNELLO... PUOI MORIRE TRANQUILLO!
PFUH!
WOOO!
CRACK
CRRR
SCRRR
CRACK
IL MIO C-CORPO... STA...! NON NE POSSO PIU'!

PSSSHH
AARGH!
A... AIUTO URGH!
SCRIIK
IIH IIIH!
SCRIIK
PER LE CANAGLIE NON CI SONO LE LAPIDI!
BRAAM

AVETE INTENZIONE DI AGGIUNGERE ALTRE TOMBE SENZA LAPIDE...?
ZAMM
NON USCIRAI VIVO DA QUI!
VENDICHIAMO IL CAPOCARCERIERE!
WOOOOR
WOOOR

...
CLANK
CLANK
CLANK

S-SIAMO STATI SALVATI DA UN UOMO ECCEZIONALE!
E PENSARE CHE HA SOTTOMESSO TUTTE QUELLE BESTIE FEROCI SOLO CON UNO SGUARDO...
E... E' CADUTO! IL MITO DI CASSANDRA E' CADUTO...

...E' CESSATA!
LA VOCE URLANTE DEI DEMONI...
DI COSA?!
EHI, MAMIYA! NON TE NE SEI ACCORTA?
AH!
ADESSO CHE CI PENSO, NON SI SENTE PIU' IL SUONO DEL VENTO...

I PASSI DEL TERRORE

QUESTO SOLE... QUESTA TERRA... TUTTO È LIBERO!
ABBIAMO RICONQUISTATO LA LUCE E LA VITA!
SIAMO USCITI DAL BARATRO DELLA DISPERAZIONE!
CLACK
CLACK
!
V-VERAMENTE...
SSSS
OOOH!
SIAMO... SIAMO SALVI!
M-MITSU...
...!
FLAP
MI-TSU!
MI-TSU!
F-FRATELLI!

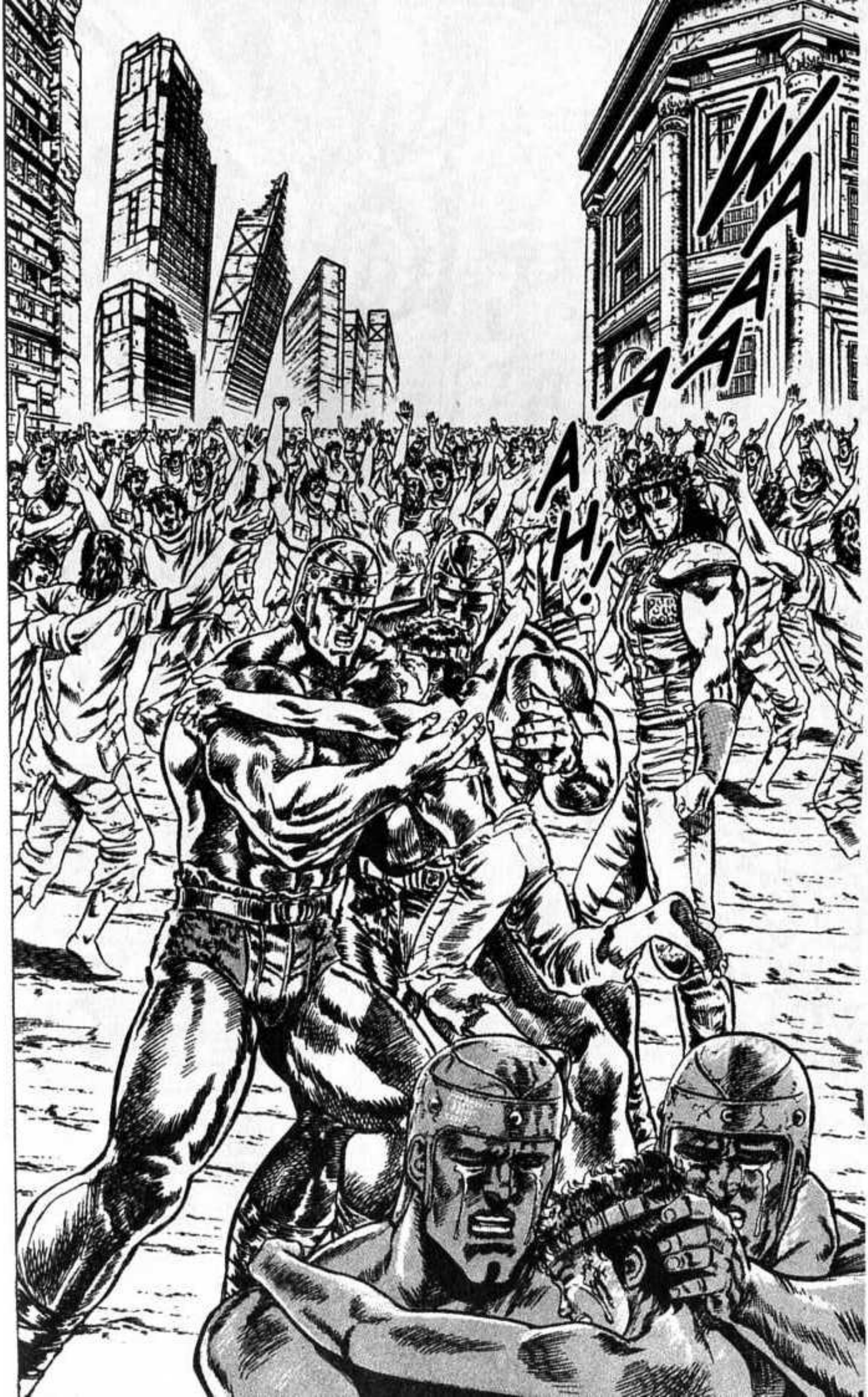
WAAA
AH!

WAAAH!
WAAAH!
QUEL-L'UOMO...
ZAP
COSA DIAVOLO STA SUCCEDENDO IN QUEST'EPOCA...?! VORREI RIUSCIRE A CAPIRLO!
SI, E' COSI'!
TUTTO GRAZIE A QUEL-L'UOMO!
IL CAPO-CARCERIERE TEMEVA MOLTO L'INCONTRO DI QUESTE DUE STELLE...
E TOKI, L'UOMO RINCHIUSO QUI A CASSANDRA...
PORTATEMI ALLA CELLA DI TOKI.
RAIGA... FUGA...

UHM... LE URLA DEI DEMONI SONO DIVENTATE URLA DI GIOIA!
WAAAAH!
ZAP
SSWW
EH... I-IO...
EH EH EH...!
ANF ANF ANF
PERO' PRESTO DIVERRANNO URLA DI TERRORE!
HIII!
ZACK
I-IO NON C'ENTRO. IO RIMARRO' FEDELE A VOI FINO ALLA FINE!

AAH!
MA...
SPLATCH
SWISH
ZA-SH
ZASH
SBAM

CLANK

IL RE DI HOKU-TO...
L-LE FEDE-LISSIME GUARDIE DEL RE DI HO-KUTO!
I-IL RE DI HOKUTO È...
CHI È QUESTO RE DI HOKU-TO?
PER-CHÈ?!
OH, MISERI-CORDIA...
FLOSH
ANCHE SE CASSAN-DRA È CADUTA, FINCHÈ CI SARÀ LUI, NOI...
IL RE DI HOKUTO AVEVA GIÀ TESO LA SUA TRAPPO-LA!
CHAK CHAK

PERSINO UNO COME UIGHUR ERA SOLO UN SEMPLICE GUARDIANO.
CASSANDRA E' UNA CITTA' CARCERARIA CHE E' STATA COSTRUITA PER IMPRIGIONARVI CHI S'OPPONE A LUI!
IL RE DI HOKUTO E' UN TERRIBILE DOMINATORE CHE SI FA CHIAMARE IL TRIONFATORE DI FINE SECOLO! NESSUNO CONOSCE LA SUA VERA IDENTITA'!
SE LE SUE GUARDIE FEDELISSIME SONO VENUTE QUI, SIGNIFICA CHE IL RE DI HOKUTO SI E' MESSO IN AZIONE SUL SERIO!
TI CONVIENE ARRENDERTI SUBITO! UN TIPO COME TE NON POTREBBE MAI BATTERLO!
UH UH UH... TU SARESTI KENSHIRO...?! ORA BASTA CON QUESTE ARIE DA SALVATORE! SE LA SMETTI SUBITO, IL NOSTRO SIGNORE SI MOSTRERA' CLEMENTE CON TE.
CO-SA?!

CR UNK
AH!
PER CARITÀ, FACCIA QUELLO CHE LE DICONO! MI DISPIACE, MA ORA BASTA...
CRINK
CLINK
CLANK
BRAAAM
SE QUESTA È LA TUA RISPOSTA, PREPARATI A MORIRE!
UHM?!

DOVE SONO ANDATI RAIGA E FUGA?!
AH! S-SONO SCOMPARSI!
DASH
E' L'UNICA COSA CHE POSSIAMO FARE PER RINGRAZIARE KEN!
ALMENO DOBBIAMO CERCARE DI LIBERARE TOKI DALLA CELLA!
TA TA TA TA P
PRESTO! IL CORRIDOIO CHE CONDUCE ALLA CELLA E' COME UN LABIRINTO! SE CHIUDONO L'UNICA ENTRATA, NON RIUSCIREMO MAI AD ARRIVARCI!
TA TA TA TA P

FLAP
UH UH UH...
TA TAP
FLAP
UH!
E' UN ORDINE DI SUA MAESTÀ!
HIH HIH! TOGLIETEVELO DALLA TESTA! IL NOSTRO SIGNORE CI HA DETTO DI NON FAR INCONTRARE QUEL-L'UOMO A TOKI.
DOBBIAMO ASSOLUTAMENTE APRIRE LA CELLA DI TOKI!
SPO-STA-TEVI!
BRACK
VA BENE! SE INSISTETE, ADDIO!
SSS
CHE SCIOCCHEZZE! PROPRIO VOI, RAIGA E FUGA, GUARDIANI DI CASSANDRA...
LROOR
LO SAP-PIAMO, MA SENTIAMO CHE DOBBIAMO LIBERARLO!
LO SAPPIAMO BENISSIMO!

AH AH AH! SE SI BLOCCA QUESTO CORRIDOIO, DIVENTA IMPOSSIBILE AVVICINARSI ALLA CELLA DI TOKI!
BRAAAK
BRAAAAAK
UH?!
C-CO-SA?!
GWRAA
AGH!

SCLUNK
WOOOOO!
AARGH!
STOMP
COS?!
SCRIIK

NNGH!
CRR
CRRR
LRRRR
RATTLE
RATTLE
BRRR
BRRR

NNNGH... SE AVESSIMO LE MANI LIBERE, POTREMMO STENDERLI...!
IH IH...! IN QUESTA POSIZIONE NON POTRETE NEMMENO DIFENDERVI!

M-MA QUELLI SONO DUE MOSTRI!

SWISH
PRENDI QUESTO!
AAGH!
CRONCH
AVANTI... PROVATE A MOLLARE LA PRESA... IH IH IH!
FA MALE, EH?! AH AH AH!
SBRUNCH
AARGH!
SWINCH
SBRONCH
PSSSHH
BRACK
ARGH!
BRACK

ANF ANF!
EH EH EH...!
LIP
ZZZT...
GLOMB
WOOOSH
STUD
BRAAP
MOL-LATE LA PRE-SA!
SI! DATO CHE ABBIAMO PUNTATO SU QUELL'UOMO, ANCHE NOI DOB-BIAMO DARE IL NOSTRO SANGUE!
E' LA SPERANZA DI QUELL'UOMO E LA SPERANZA PER IL FUTURO DI TUTTI COLO-RO CHE SONO DOMINATI DAL TERRORE!
NON DOB-BIAMO FAR CHIUDERE QUESTO PASSAGGIO!
ANF ANF
BRRR
BRRR
BRRR
GRRR

NOI SIAMO PRONTI! FORZA, TRAFIGGETECI PURE!
E' TUTTO QUI...?! MALEDETTI BASTARDI SEGUACI DEL RE DI HOKUTO!
COSA DIAVOLO LI SPINGE FINO A QUESTO PUNTO...?!
ANF ANF! CHE TIPI TENACI!
CREPATE!
YAAAAH!
UH!
AH!
STUMP
STUMP
STUMP

SBAM

F-FRA-TELLI!
CONTI-NUANO A SOSTENERE LA ROCCIA... ANCHE DA MORTI!

RAI-GA!
FUGA!

CHE MORTE ORRIBILE! E SOLO PER DIFENDERE QUESTO PASSAGGIO!
PERCHE' VE NE SIETE ANDATI TUTTI E DUE?!
P-PERCHE'... PROPRIO ORA CHE SIAMO STATI LIBERATI...
R-RAI-GA...
E POI DARO' LA MORTE AL RE DI HOKUTO!
DORMITE PURE SERENAMENTE! SPEGNERO' IO LE FIAMME DEL MALE!
CRRR
WUSH
WISH
FUGA...
RATTLE
RATTLE

IL GIGANTE BUONO

FIIUUUU

DI' UN PO', CHE RAZZA DI TIPO E' QUELLO?

EHI... TU NON ERI IL GUARDIANO DI TOKI?

QUANDO L'ABBIAMO PORTATO QUI DAL VILLAGGIO DEI MIRACOLI ERA MALATICCIO E A MALAPENA RIUSCIVA A CAMMINARE...

MALA-TIC-CIO?!

NON LO SO... MA DICONO CHE SIA STATO INVESTITO DAL PULVISCOLO RADIOATTIVO.

MA ALLORA PERCHE' IL CAPOCARCERIERE TEMEVA COSI' TANTO CHE QUEL MALATICCIO INCONTRASSE L'UOMO DI HOKUTO...?!

AAH!
STRIT
CWOO
NON CAPI-SCO.
COS?!
WOOR
AAARGH!
C...
C...
C...

QU-QUEI D-DUE... QUEI DUE!
NON D-DOVETE FAR... INCON-TRARE!
ZZZOOOT!
GLOB GLOB
IL CAPO-CARCE-RIERE!
BLUBL
FRAAASH
BLEARGH!
BRUBL
...
BRAAASH
CHI DIAVOLO SARA' TOKI?!
OSTINATO FINO A QUESTO PUNTO!
I-IL CAPO-CARCE-RIERE!

TAK
TAK

STA' INDIETRO! PIU' TARDI POTRAI VENIRE CON NOI!
...

TAK
SWISSH
SWISH
SHASH
WISSH
CLINK
CLINK
CLINK
CLINK

SWISH
SWASH
CLACK
CLACK
CLACK
VENITE FUORI!
STRASSTRAP
...
SSS
UH...!
CLIP
RIP

BRASH
BRASH
BRAT
CLINK
E' LA PRIMA VOLTA CHE INCONTRO UN MOSTRO COME TE!
E CON TANTA PRECISIONE!
C-COME HAI FATTO A VEDERCI?!

CLANG
IO SONO ZARUKA, DELLE FEDELISSIME GUARDIE DI SUA MAESTÀ...
NON POSSO! SUA MAESTÀ IL RE DI HOKUTO CI HA ORDINATO DI FARE DI TUTTO PUR DI NON FARTELO INCONTRARE.
TOGLITI DI MEZZO!
SWISH
SWISH
TECNICA DELLA SPADA ESECUTRICE CAPITALE DEL CAPOTRIBÙ! PROVA PURE A DIFENDERTI, SE CI RIESCI!
FRUSH
SWISH
CLINK
CLINK
CLINK

SW SH
AH AH AH! FATTI SOTTO!
SWISH
TI TAGLIERÒ A PEZZETTINI!
SWISH
SWISH
IH IH IH! TRA POCO TI VOLERÀ VIA LA TESTA!
SOCK
ATA!
BLEARK!

TU NON SEI ALL'ALTEZZA DI ESSERE UN MIO AVVERSARIO!
HI!
NUSH
BRAAM
HNF...
L'HO AFFERRATA! AH AH! SEI FINITO!
BRANK
YAH!
UH!
PLICK
SIETE STATI VOI A UCCIDERE RAIGA E FUGA?
BE'? COSA INTENDI FARE?

GW
ISH
ALLORA PERCHE' NON PRENDI SUBITO LA SPADA?!
TI FARO' ASSAPORARE LA MIA TECNICA RUBASPADA DEL CAPOTRIBU'!
CRRR
UH UH UH! NON AVRESTI DOVUTO RIVOLGERE LA SPADA VERSO DI ME!
URGH!
AH!
CRICK
ZWISH
ZUMM
RAIGA E FUGA TI STANNO ASPETTANDO ALL'INFERNO...
BLEEAAARK!
ZA
GGK

AH!
DA DA SH
GRRR... ORMAI NON RESTA CHE UNA POSSIBILITÀ! UCCIDERE TOKI!
UGH!
SPLANT
CLANK CLANK
HANF!
DA DA SH
DA DAP
SQUANK

QUEST'UOMO E' AMMALATO, E PER GIUNTA E' RIMASTO SEDUTO QUI PER BEN TRE MESI! NON POTRA' PIU' REGGERSI IN PIEDI!
ABBIAMO RICEVUTO L'ORDINE DI UCCIDERE TOKI, SE SI RENDESSE NECESSARIO!
AH AH AH!
ZWIN
M-MALEDIZIONE!
V-VA BENE! MA POI NON METTERTI A PIANGERE! GUARDA COME LO UCCIDO!
SU, SBRIGATI!
EH EH EH EH! SEI SICURO, EH?!
UCCIDILO!
WIP
FA' PURE!
EH?!

AH!
AAAH!
SW
ISH
RAT
TLE
RATTLE
CRRR
ZA
AC
K
PERCHE' NON HAI RESI-STITO DI PIU'?!
F-FERMATI! BASTA CON QUESTA FARSA!
TU! STUPI-DO!

TU NON CONOSCI IL VERO TOKI... E NEANCHE IL PUGNO DIVINO DI HOKUTO!
CREDEVI CHE QUESTA FARSA CON ME AVREBBE FUNZIONATO...?!
ANCHE QUESTA MESSINSCENA PENSATA PER GUADAGNARE TEMPO E' STATA INUTILE!
SONO IO IL TUO AVVERSARIO!
ORMAI E' TROPPO TARDI, DELLE TRUPPE SPECIALI DEVONO AVER GIÀ PORTATO VIA TOKI! CHE PECCATO!
SWISH
WOOR
EH, GIÀ...
SWISH

THUD
EH?!
PORC... CREDI CHE... SIA COSÌ STUPIDO DA DIRTELO?!
DOV'È TOKI?
GLI IDIOTI COME TE CI CASCANO SEMPRE!
PSSHHH
GASP!
I-IL BRACCIO!
GRRR
OOORG
CRASP
I-IL MIO DITO SI MUOVE DA SOLO!
CRR
IL TUO CORPO SI MUOVERÀ INDIPENDENTEMENTE DALLA TUA VOLONTÀ!
TI HO PREMUTO LO TSUBO CHIAMATO ZUSHO!

EH?! P-PER-CHE?!
PFUH
NON PRE-OCCU-PARTI!

UUH... M... MI UCCIDERA'! IL RE DI HOKUTO MI UCCIDERA'!
SSS
TU TUK

CHE... CHE IDIO-ZIE STAI DICENDO?!
CRRR
TU SEI GIA' MORTO!

AH!
BRASH

MALE-DET...
LRRR

CLUNK
CLUNK

PRESTO! MENTRE GLI ALTRI GUADA-GNANO TEMPO, NOI DOBBIAMO PORTARE VIA TOKI!

CLANK
FWWWWW
ZWNNG
SI VA VIA DA CASSAN-DRA!
AL-ZATI!

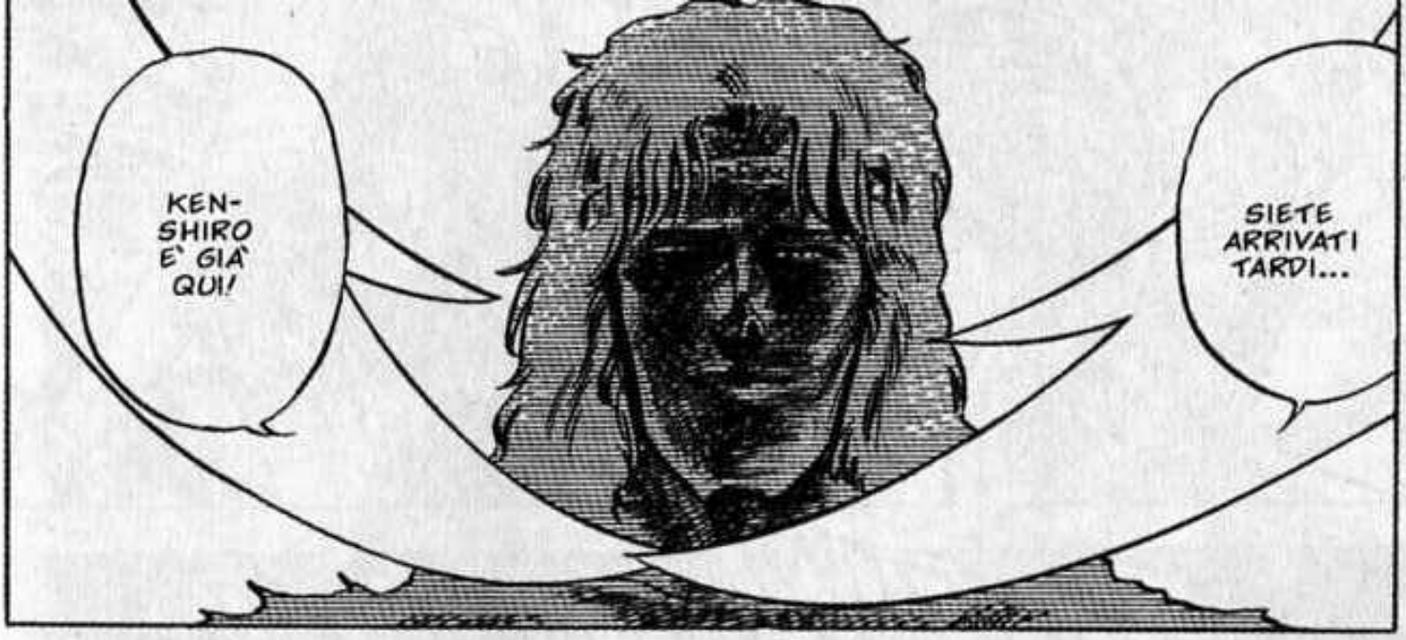
KEN-SHIRO E' GIA' QUI!
SIETE ARRIVATI TARDI...

OOOH!
SPLIT
CO-SA?!

GRASP
GRASP
L-LA PARE-TE!

L'ORDINE DEL RE DI HOKUTO È CATEGORICO! NESSUNO POTRÀ DISUBBIDIRGLI!
ALLORA NON CI RESTA CHE UCCIDERLO!
SWING
SWOOO
MUORI!

WOOOR
IL COLPO DELLA PIETA' DI HOKUTO
PIT
PIUT
WRRT
GASP!
STUM
UH!

BOOOM
FRASH
UGGH!
D-DANNA-ZIONE!
CLRRASH
NNNNGH

MALEDI-
ZIONE!
ZASH
SCRUNK
...
TOKI,
FRA-
TELLO
MIO...

KEN-
SHIRO...
SSWIII
UGH! E' VERAMENTE AMMALATO. NON SI MUOVE DI UN MILLIMETRO!
GRR... NON ABBIAMO FATTO IN TEMPO!
QUEST'UOMO È... TOKI...

AH!
SPLAT
UH!
ACCIDENTI! E' ORA! BISOGNA UCCIDERE TOKI A TUTTI I COSTI!
NON MUOVERTI! LUI DOVRA' MORIRE SENZA POTERTI MAI PIU' RIVEDERE!
KYAA!
SE NON LO FINIAMO, VERREMO UCCISI!
COSI' CAPIRETE ANCHE VOI CHE UOMO E' TOKI!
VA BENE, PROVATE A UCCIDERLO!

GASP!
SD
UM
UGH!
GWRR
RR
AAAAH!

FLASH
NGH!
CRASP
HIII!
KRASH

GWROO
SPIT
SPIT
GWRRRR
FLASH

MORITE SERENAMENTE, SENZA PROVARE DOLORE...
COLPO DELLA PIETÀ DI HORUTO!
SSSHHH

...SI TORCE DA SOLA!
L-LA MIA GAMBA SI...
CRRRR

MH?!
KLANK

AAAH!
AGH!

A-ANCHE IL MIO BRACCIO...!
MH?! AAAH!
SBOM
N-NON TI FA MALE?!
C-COSA?! NON TE N'ERI ANCORA ACCORTO CHE LA TUA GAMBA ERA STATA RIDOTTA IN QUESTO STATO?!
LE PERSONE COLPITE DAL DIVINO PUGNO DI TOKI IN PUNTO DI MORTE PROVANO LE GIOIE DEL PARADISO.
IL COLPO DELLA PIETÀ DELLA SACRA SCUOLA DI HOKUTO AGISCE SULLO TSUBO KENSEI.
BRAAM
RATTLE
CHE BEL-LO!
AH!
SFIII
RATTLE
OOOOOH!

SSS
BRAM

FRA-
TELLO...

KEN-
SHIRO...

ADESSO HO CAPITO PERCHE' IL RE DI HOKUTO TEMESSE COSI' TANTO L'INCONTRO DI QUESTI DUE...
I-INCREDIBILE, QU-QUESTO E' L'UOMO CHIAMATO TOKI... E QUESTA E' LA TECNICA DIVINA DI HOKUTO...!

PAT
TI STAVO ASPETTANDO!

UHM... PERO' SONO ANCORA VIVO...

TOKI...
SEI DIMAGRITO...

FRA-
TEL-
LO!
CLUMP
PSSH
LOFF
ANDIAMO... CI SONO DELLE COSE CHE VOGLIO MOSTRARTI...
NON TI PREOCCUPARE!
STO BENE...
PERCIO' MI SONO LASCIATO RINCHIUDERE, SAPENDO CHE UN GIORNO SARESTI ARRIVATO.
NON POTEVO CONTINUARE A VIAGGIARE RIDOTTO COSI'!

ODORE DI SAN-GUE!
OH... CHE ODORE TERRI-BILE!

MAE-STRI DI ARTI MAR-ZIALI...
SONO LE MACCHIE DI SANGUE DI TUTTI I MAESTRI DI ARTI MARZIALI AMMAZZATI QUI!
E' COSI'! QUELLE MACCHIE SULLE PARETI...

QUESTO ERA IL POSTO PIU' TERRIFICANTE DI CASSANDRA...
...
...HA RADUNATO GLI ESPERTI MAESTRI DI OGNI DOTTRINA MARZIALE PER CARPIRNE I SEGRETI!
QUEL-L'UOMO, IL RE DI HOKUTO, PER DIVENTARE PIU' POTENTE...

GRRR!

TE LO PRO-METTO!

...SAL-VERAI LA VITA ALLA MIA FAMI-GLIA?!
DAVVERO SE TI TRA-SMETTERO' I MIEI SE-GRETI...

SSS

...
C-CARO...

TA
K

HAI FATTO UNA PROMESSA! DEVI LIBERARCI!

DUNQUE, QUESTO È IL SEGRETO DELLA TECNICA TRAPASSAGOMITO ALLA CHUNG-SHAN!

FLAP

PERÒ, SICCOME HO PROMESSO DI SALVARVI LA VITA, VI PERMETTERÒ DI VIVERE PER SEMPRE QUI A CASSANDRA.
COS...?!
UH...! ASCOLTA BENE! QUESTO MONDO NON HA BISOGNO DI DUE MAESTRI. D'ORA IN POI, IL MAESTRO DI QUESTA TECNICA SONO IO!

SE VERREMO RINCHIUSI QUI, QUESTO BAMBINO...!
N-NON E' POSSIBILE ALLEVARE UN BAMBINO IN QUESTO POSTO. IN PIU', A MIA MOGLIE NON ESCE IL LATTE!
E' A-ASSURDO! ASPETTA!
AGLI ORDINI!
RINCHIUDETE L'UOMO E LA DONNA COL BAMBINO IN CELLE DIVERSE!
SWISH
STRONCARE OGNI MALE ALLA RADICE, QUESTO E' IL MIO MODO DI VIVERE!
LIBERARE IL BAMBINO SIGNIFICA LIBERARE ANCHE IL SUO FUTURO RANCORE NEI MIEI CONFRONTI.
CARO!
UGGH! UOOH!

E PER ACCERTARSI CHE FOSSERO ANCORA VIVI, CONTINUAVANO A CHIAMARSI A VICENDA...
LA FAMIGLIA VENNE RINCHIUSA IN CELLE DIVERSE...

QUELLE VOCI STRAZIANTI HANNO FATTO NASCERE IL MITO DI CASSANDRA, LA CITTÀ DEI DEMONI URLANTI.
QUESTA COSA SI E' RIPETUTA CON CENTINAIA DI PERSONE.
WOOR

...AL RICHIAMO DEL MARITO, LA MOGLIE NON RISPOSE...
MA UN GIORNO...

...IN BREVE TEMPO ANCHE LUI MORI STRAZIATO DAL DOLORE...
IN QUEL MOMENTO L'UOMO CAPI' CHE LEI ERA MORTA, E...

DI TRAGEDIE SIMILI SE NE SONO RIPETUTE TANTE QUANTE SONO LE MACCHIE DI SANGUE...
SIA JAGGER CHE AMIBA ERANO UOMINI DEL RE DI HOKUTO E AGIVANO SOTTO I SUOI DIRETTI ORDINI.

EH?!
E IL RE DI HOKUTO È... RAOUL!

R-RAOUL... IL FRATELLO MAGGIORE DI KEN!

NON C'È ALCUNA PERSONA CHE VALGA. PER LUI! ESISTE SOLTANTO UN ESSERE UMANO. CIOÈ LUI! QUESTA È L'AMBIZIONE FOLLE DEL RE DI HOKUTO. IL TRIONFATORE DI FINE SECOLO!
ANCHE TUTTI I NUOVI TSUBO SCOPERTI DA AMIBA SONO STATI TRASMESSI A LUI!

KEN... SEI DIVENTATO FORTE...
DAL TUO CORPO SARA' SGORGATO MOLTO SANGUE...
LO SAPEVI?
SSS
LA VOCE URLANTE DEI DEMONI...
...LA SENTO ANCORA...
...

...E' UNO SOLO!
L'UOMO CHE PUO' FERMARE QUESTA VOCE URLANTE...
SEI TU!

SFIDA AGLI DEI
KEN
IL GUERRIERO

AH!
FRUSH
COFF
COFF

PRENDI QUESTO...
COFF
S-STAI BENE?!
SSS

HO CAPITO...
KENSHIRO E REI...?
PFUH!
STO MEGLIO ORA, GRAZIE!

SONO ANDATI A CERCARE DEL CIBO... E UN MEZZO PER TRASPORTARTI...

UHM...
SAI CHE ASSOMIGLI MOLTO A JULIA?
EH?!

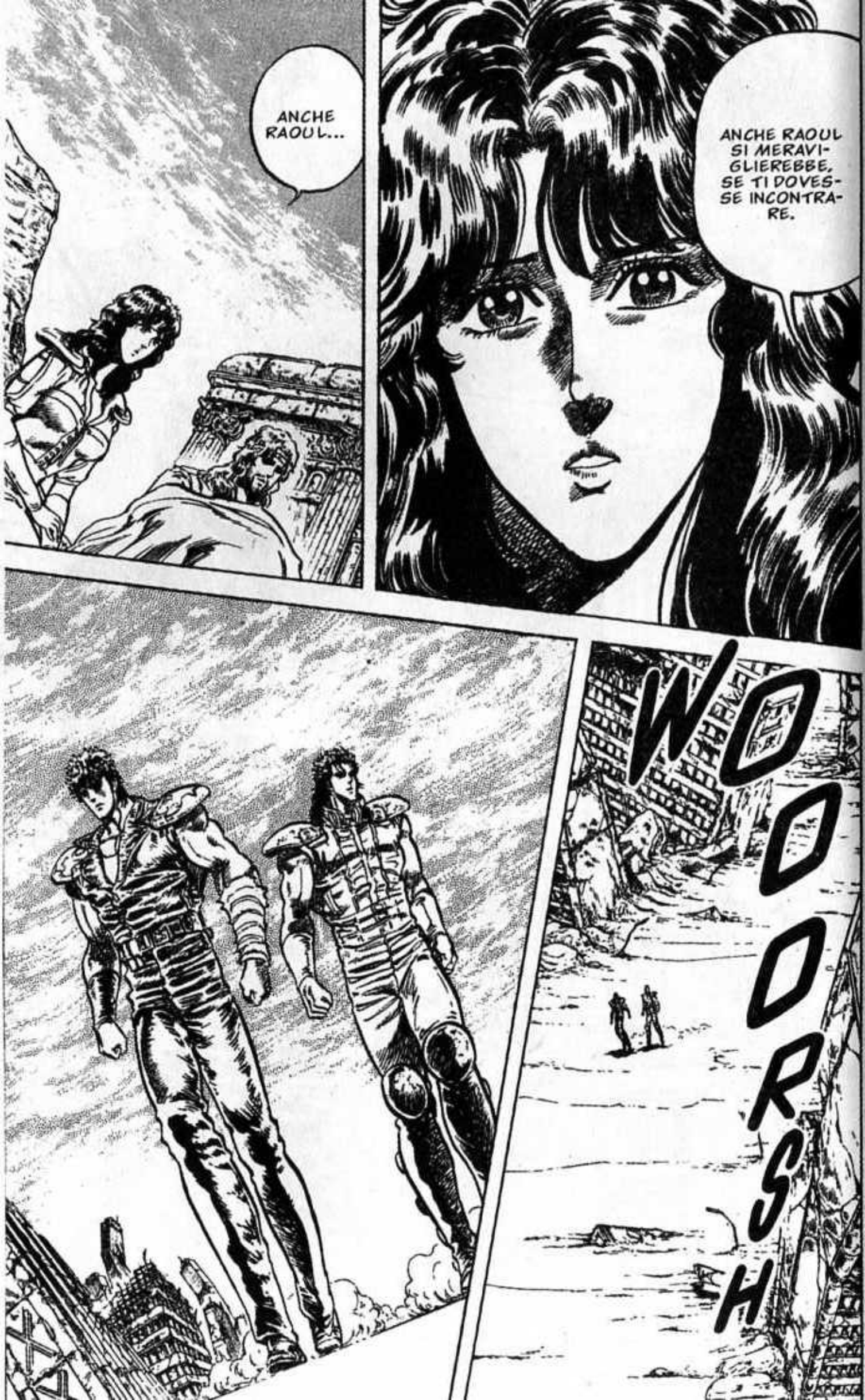
ANCHE RAOUL...
ANCHE RAOUL SI MERAVIGLIEREBBE, SE TI DOVESSE INCONTRARE.
WOOOSH

RAOUL...
CHE TIPO E' RAOUL?
E' FORTE... ANZI, TROPPO FORTE...
COSI' COME LA SUA AMBIZIONE...
A LUI NON IMPORTAVANO I REGOLAMENTI DEGLI ASSASSINI DELLA MILLENARIA SCUOLA DI HOKUTO...

POTEVA DIVENTARE LUI, L'UOMO DI HOKUTO...
CHE COS'E' LA TECNICA ASSASSINA? OGGI LO VOGLIO DOMANDARE A VOI!
RAOUL, KENSHIRO... IL GIORNO IN CUI DOVRO' DESIGNARE IL SUCCESSORE E' VICINO!
WRRRT
CLANK

ZAMP
KWAAA
AVANTI, SCONFIGGETELA CON LA TECNICA ASSASSINA!
QUESTA TIGRE SELVATICA INTUISCE LE VOSTRE INTENZIONI OMICIDE. TUTTO SARÀ DECISO IN UN ATTIMO!

SSSW
SSS

SSWWW
CRRR
CRRR
SPIT
GAAAARR
GROOORR

GROAARR
WOOOR

WOOOR
GR GR GR
OH! CHE ENERGIA POTENTE! CON LO SPIRITO COMBATTIVO CHE EMANA DAL SUO CORPO HA BLOCCATO L'ATTACCO DELLA TIGRE!
RATTLE
STAP

GYAH!
THUD
THUD
DYAH!
GR
GR
GR
GGGHNN!
WOOOOR

BRAAASH

PERSINO QUELLA TIGRE NON HA PENSATO CHE TU FOSSI UN NEMICO. QUESTA E' LA PROVA CHE TU NON PUOI COMPETERE CON ME AL TITOLO DI SUCCESSORE!
PRRRFFSS

...MENTRE DAVANTI A RAOUL HA PROVATO IL TERRORE DI MORIRE. LA TECNICA DI RAOUL NON E' LA VERA TECNICA ASSASSINA!
NO... IL PIU' TERRIBILE E' KENSHIRO... DAVANTI A LUI PERSINO LA TIGRE ERA PRONTA A MORIRE...

RAOUL, COME HAI INTENZIONE DI USARE LA TECNICA DIVINA DI HOKUTO?

COMUNQUE, POSSIEDE UNA TECNICA IMPRESSIONANTE! COS'AVRA' IN MENTE...?
SWISH

PER ME STESSO!
UH... E' OVVIO!

AL CIE-
LO...!
WOOR

PER TE
STES-
SO?!

A CHE
COSA
MIRI?!

SSS

SI... AF-
FERRERÒ
TUTTO CON
LE MIE
MANI!

VUOI SALIRE
AL CIELO E
SEDERTI SUL
TRONO DEL
POTERE?!

GLI DEI NON TI PERMETTERANNO UNA COSA SIMILE!

VORRA' DIRE CHE LOTTERO' CONTRO GLI DEI!

IL MONDO DI ADESSO E' QUELLO CHE RAOUL DESIDERAVA!
POI SCOPPIO' LA GUERRA...

COMBATTERE GLI DEI...LA SUA AMBIZIONE ARRIVA A TAL PUNTO...?!

ANDIAMO... FORSE TROVIAMO UNA MACCHINA.
UN VILLAGGIO!

WOOOOR
BIDI
C-COS'E SUCCES-SO?!

EHI! COS'E SUCCES-SO?! CHI E STATO?!

OOH...

COSA?! LE TRUPPE D'ASSALTO DEL RE DO HOKUTO?!
L-LE TRUPPE D'ASSALTO DEL RE DI HOKUTO...

U... UH...
DOVE SONO ANDATE?!

OVEST?!
V-VERSO OVEST...

UHM!

KEN, IO TORNO LA! VISTO CHE LE TRUPPE DEL RE DI HOKUTO HANNO ATTACCATO PERFINO QUESTO PICCOLO VILLAGGIO, C'È DA PREOCCUPARSI PER QUELLO IN CUI SONO RIMASTE AILY E LYNN!

È LA DIREZIONE DEL VILLAGGIO IN CUI SI TROVA AILY!
MH! SI SONO DIRETTI A OCCIDENTE...

RAOUL FINALMENTE S'E' MOSSO...
E' GIUNTO IL MOMENTO SEGNATO DAL DESTINO...
ZASH
SCRATCH
SCRATCH
SCRATCH

...CHE PERSONA ERA?
TU DICI CHE ASSOMIGLIO MOLTO A JULIA...
UHM...
ERA L'UNICA DONNA CHE HO AMATO IN QUESTO MONDO.
EH? A-ANCHE LUI?!
ANCHE RAOUL...
NO, NON SOLTAN-TO IO!
MA JULIA E KEN...
EH?!

JULIA RAPPRESENTAVA LA NOSTRA GIOVINEZZA! POI... FORSE GIÀ IN QUEL PERIODO ERA SCRITTO NEL DESTINO CHE KENSHIRO E RAOUL SI SAREBBERO BATTUTI...

LA STELLA DELLA MORTE

FROSH
PER ME E' GIÀ ARRIVATA L'ORA DI VEDERE QUELLA STELLA...
SLRATH
UHM... A NIENTE! PARLANDO CON TE, MI E' TORNATA IN MENTE JULIA...
JULIA...
UHM... ULTIMAMENTE NON FACCIO ALTRO CHE RICORDARE IL PASSATO.
A COSA STAI PENSANDO...?
COSA C'E', TOKI?

AH AH AH!
WOW WOW!
JULIA, SEI RIUSCITA A FARE L'ORIGAMI?
EH EH EH...!
?!
OH, CHE BRAVA!
ECCO!

WOOOR
AAAH...
!
WOOOR
E' UN VERO PECCATO LASCIARTI A KENSHIRO!
CHE PECCATO...

DA OGGI DEVI AMARE ME!
DIMENTICA KENSHIRO!
AH!
HASSH
CHE SCIOCCHEZZE STAI DICENDO?!
LASCIAMI!
CRRR
LASCIA QUELLE MANI!
UH!
SGRE
COSA?!

MMH?!
KEN-SHI-RO!
UH...! ERA DA DIRE CHE FOSSI TU! SEI L'UNICO IN GRADO DI SORPREN-DERMI ALLE SPALLE...
T... TOKI...
SE CONTINUI A ESSERE TANTO SCONSIDERA-TO, SARO' IO IL TUO AV-VERSARIO, E NON KEN-SHIRO!
E' FACILE SORPRENDERE ALLE SPALLE UN UOMO QUANDO HA LA MENTE OFFU-SCATA DA UNA DONNA.
GRRR
CO-SA?!

PAT
UHM...
SSH

PERO' SAPPI UNA COSA... TRA NON MOLTO, IN QUESTE MANI POSSEDERO' TUTTO CIO' CHE ESISTE!
BE', NON IMPORTA... IN QUESTO MOMENTO NON HO VOGLIA DI BATTERMI CON TE!
WRASH

...IN CUI BASTA SOLTANTO RESTARE A CONTEMPLARE IL PROPRIO AMORE...
EH EH... ESISTE ANCHE UN MODO DI AMARE...
SCRATCH
SCRATCH

TUTTI GLI UOMINI CHE HANNO CONOSCIUTO JULIA SE NE SONO INNAMORATI...
KEN... SHIN... TOKI... ANCHE RAOUL!

IO NON POTRÒ MAI COMPETERE CON LEI...

INCREDIBILE...

PERÒ...

...
MAMIYA!

PERO' PER ME E' SUFFI-CIENTE ESSERE COME QUELLA STELLA...

GULP

MI ACCON-TENTO DI ESSERE COME QUELLA PICCOLA STEL-LA...
QUELLA STELLA SILENZIOSA CHE BRILLA ACCANTO ALLA COSTELLAZIO-NE DELL'ORSA MAGGIORE...

SMILE
SÌ, LA DISTINGUO CHIARAMENTE!
R-RIESCI A VEDERE QUELLA STELLA?!

PUO' DARSI CHE KEN STIA GIÀ TORNANDO...
VADO A FARE DUE PASSI...
SSS

ANCHE LEI RIESCE A VEDERE QUELLA STELLA?!
A-ACCI-DENTI!
COS?!
C-CHI SEI?!
GIASH
FROSH
FRRR

EH EH! CHE FRUTTO INASPETTATO! EH EH EH EH!
EH EH EH! IO SONO SEEKER, MEMBRO DELLA PATTUGLIA DI RICOGNIZIONE DEL RE DI HOKUTO!
SLAP
STINK
...SUA MAESTÀ IL RE DI HOKUTO NE SARÀ VERAMENTE CONTENTO!
SE GLI PORTO LE VOSTRE TESTE... IH IH IH!
SSH SSH
CRUNK
AH!

SWI-SH
WHA!
UH!
UGGH!
THUMP
UH!
HIH HIH HIH!
HIH HIH
HIH HIH!
SSHH

EH EH EH! E' UN PECCATO UCCIDERTI SUBITO...!
FFSSH
SBUNT
SPUNT
IH IH! TI AMMAZZERO' TORTURANDOTI PER BENE!
SLURP
SSSH
IH IH IH IH!

CLACK
NON TI DAVA FASTIDIO QUELLA LINGUA COSÌ LUNGA?
STUMP
AAAAH!
ZACK

WR
AT
NUUNGH!
BAT
SSH
GNASH!
SW
NP
WOR-RK
TYA!

ATA!
DONG
ATA-TA-TA!
DONG
DONG
DONG
DONG
GH...
GH...
GH...
GH!

KRAAASSH
GH... GH...
KEN!
DOV'E' REI?!
GLI SCAGNOZZI DI RAOUL SONO ARRIVATI ANCHE QUI...
?!
KRRIK
SI E' DIRETTO VERSO IL VILLAGGIO IN CUI CI SONO AILY E I BAMBINI.

SARA' DI CATTIVO AUSPICIO...?
E QUESTO?!

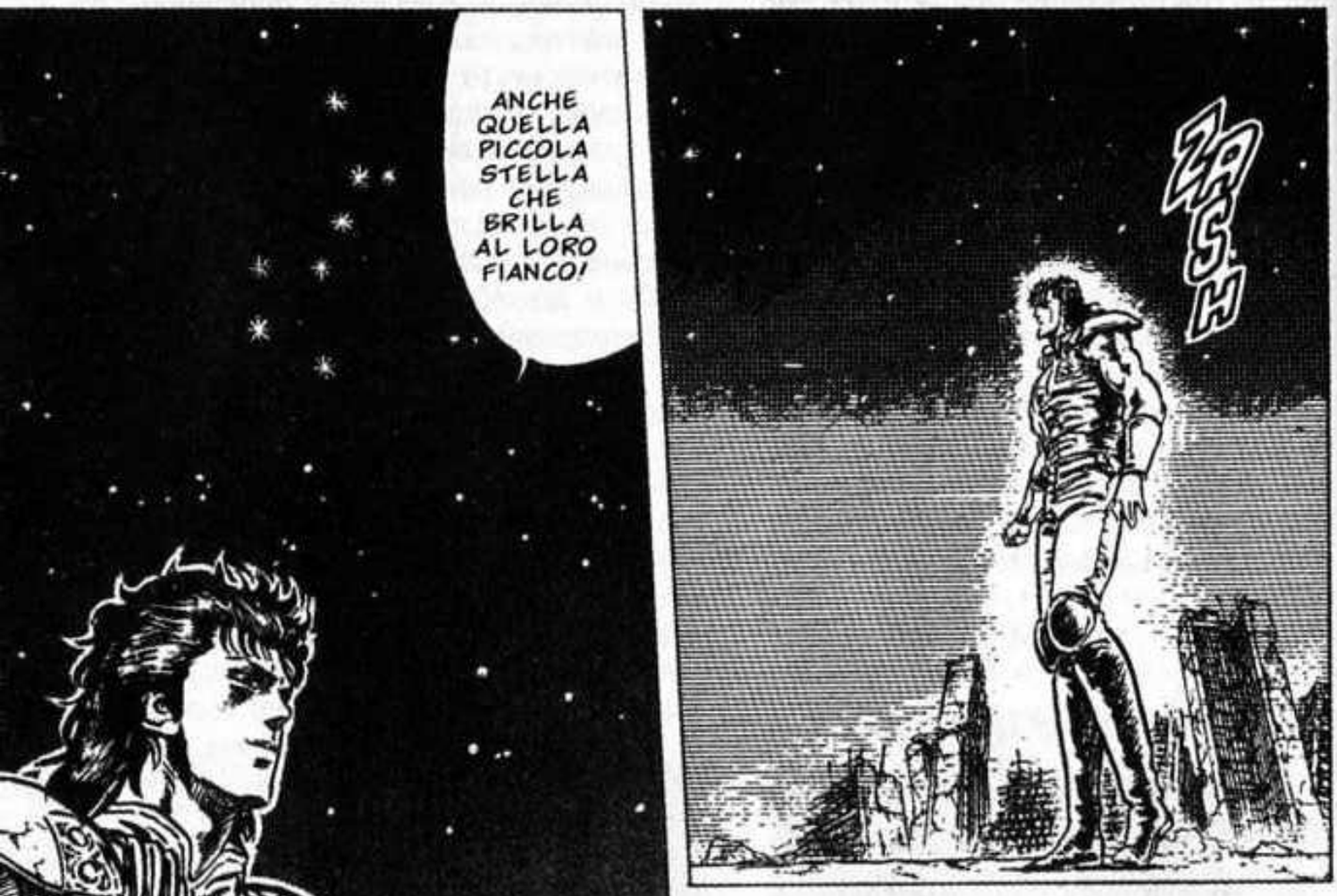
ANCHE QUELLA PICCOLA STELLA CHE BRILLA AL LORO FIANCO!
ZA S.H

OGGI LE SETTE STELLE DELL'ORSA MAGGIORE SI VEDONO BENE!